Inglaterra, França e Estados Unidos Unem-se Em Defesa de Seus Interesses na China

EDIÇÃO DE HOJE
20 PAGINAS

Diario Carioca

Director-Presidente
HORACIO DE CARVALHO JUNIOR

Fundador: J. E. DE MACEDO SOARES

Director-Thesoureiro
J. B. MARTINS GUIMARAES

200 REIS

Anno XI — Numero 3.194 || Rio de Janeiro, Domingo, 6 de Novembro de 1938 || Praça Tiradentes n.° 77

EXAME MINUCIOSO DA SITUAÇÃO INTERNACIONAL

400.000 Operarios, Soldados e Engenheiros, Trabalham na Construcção da "Linha Todt"

AS NOVAS FORTIFICAÇÕES ALLEMÃS CONSTITUEM UMA OBRA GIGANTESCA — AMEAÇADO POR UMA GUERRA PREVENTIVA NO OESTE, DESDE 1937, O REICH PROMOVE OS SEUS MEIOS DE DEFESA COM RAPIDEZ E EFFICIENCIA

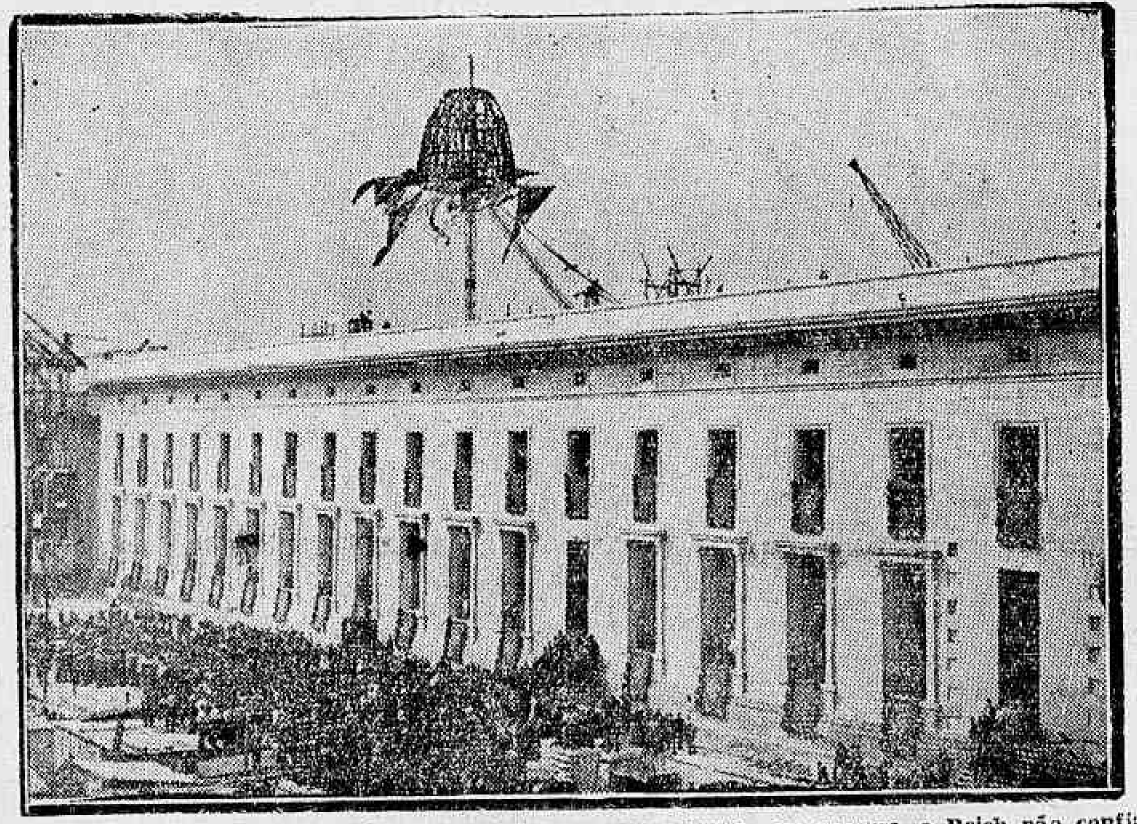

Não obstante ter uma chancellaria sumptuosa, como vemos na gravura, o Reich não confia plenamente na acção da diplomacia. Cuida, com mais interesse dos seus exercitos cuja acção é mais positiva. E, para que elles representem toda a força da nação germanica zelam sempre pela sua efficiencia

BERLIM, 5 — O "Nachtausgabe" publica um longo artigo do seu correspondente politico, dr. Otto Kriegk, descrevendo uma viagem que fez ás novas fortificações allemãs. O artigo revela que as fortificações estão sendo construidas numa profundidade media de 50 kilometros.

O articulista diz que é impossivel fazer-se uma idéa do que seja aquella obra gigantesca sem vel-a com os proprios olhos. Descreve, então, as estradas que cortam a floresta e nas quaes o trafego é tão intenso que precisa ser dirigido, sendo a illuminação egual á das ruas de uma grande cidade.

O dr. Kriegk frisa que a Fran-

(Conclue na 4ª pag.)

Nas Conversações de Paris Serão Estudados Todos os Assumptos de Interesse Geral Para as Duas Potencias Democraticas

Chamberlain e Halifax esperados na capital franceza no dia 23 do corrente

PARIS, 5 — (Ralph Heinzen, correspondente da U. Press) — Os governos da França e da Inglaterra em virtude de communicações effectuadas através dos canaes diplomaticos concordaram hoje em não limitar o projectado exame da situação internacional aos tres dias da estada nesta capital do primeiro ministro Neville Chamberlain e Lord Halifax, que são esperados em Paris no dia 23 do corrente e regressarão a Londres em 25 do mesmo mez. As conversações abrangerão todos os assumptos de interesse geral, compreendendo a guerra da China e os problemas europeus e africanos, visando estabelecer um programma de politica externa commum ás duas potencias democraticas nas futuras negociações com Roma, Berlim e Tokio. Nem a França nem a Inglaterra apresentarão um programma definitivo ou minutas de pactos nas conversações de Paris, mas os francezes esperam que os ministros britannicos quando regressarem a Londres possam levar um plano definitivo de politica commum sobre o maximo das concessões que poderão ser feitas no futuro.

O embaixador britannico Sir Eric Phipps, visitou o presidente do Conselho sr. Daladier e o ministro das Relações Exteriores sr. Bonnet e o embaixador francez em Londres sr. Corbin, conferenciou com o sub secretario do Foreign Office sr. Alexandre Cabogan e com Lord Plymouth, presidente da Commissão Internacional de Não Intervenção. Desde que foi annunciada a visita dos srs. Chamberlain e Halifax á capital da França não cessaram as entrevistas entre os chefes das missões diplomaticas franceza e ingleza com as autoridades dos Ministerios das Relações Exteriores dos dois paizes e em consequencia desses encontros acredita-se geralmente que as conversações compreenderão importantes questões, entre as quaes destacam-se as seguintes:

1ª. A perspectiva de ser negociado um pacto das quatro grandes potencias européas visando a estabilização da paz na base do "status quo" actual.

2ª. Melhoria das relações diplomaticas entre a França e a Inglaterra com a Italia e a Allemanha.

3ª. Estabelecimento de um "modus vivendi" com a Italia sobre o Mediterraneo.

4ª. Liquidação definitiva do problema hespanhol.

5ª. O futuro da Liga das Nações.

6ª. O meio de satisfazer as exigencias da Allemanha a respeito da devolução das colonias.

7ª. Collaboração dos chefes das quatro grandes potencias em um serio esforço visando obter um accordo sobre a limitação dos armamentos.

8ª. Estabelecimento das bases da collaboração economica que os inglezes consideram como um corollario indispensavel da paz politica.

9ª. Proclamação por uma forma que não deixe a menor duvida de que a Inglaterra e a França consideram a "entente cordiale" franco-britannica como a pedra angular de toda a politica estrangeira dos dois paizes.

A visita dos ministros inglezes a Paris dever-se-á á iniciativa do governo francez e tem por objectivo principal permittir aos srs. Daladier e Bonnet, obter a collaboração desses ministros inglezes na elaboração do programma definitivo do Quay d'Orsay decorrente dos accordos de Munich que puzeram termo á situação européa estabelecida em 1918 e iniciaram nova éra na Europa, a qual começa com o collapso do regime de segurança collectiva baseada no tratado de Versalhes e no instituto de Genebra.

Neville Chamberlain

Não ha a menor duvida de que a visita dos estadistas britannicos contribuirá poderosamente para reforçar a posição dos srs. Daladier e Bonnet nos futuros debates que se travarão no Parlamento. A presença dos srs. Chamberlain e Halifax é muito opportuna porque os srs. Daladier e Bonnet perderam o apoio de alguns elementos parlamentares e de certa parte da imprensa, devido á demora na elaboração dos planos financeiros e economicos que devem ser adoptados por meio de decretos-leis.

Quando os estadistas inglezes chegarem, o sr. Daladier já terá publicado os decretos comprehendendo as projectadas reformas, mas não contará mais

(Conclue na 4ª pag.)

Lord Halifax

Homenageado na Escola Militar o Governador de Minas

OS DISCURSOS TROCADOS ENTRE O GENERAL PINTO GUEDES E O SR. BENEDICTO VALLADARES

Dois aspectos da visita do governador Benedicto Valladares á Escola Militar

A's 13 horas de hontem realizou-se, na Escola Militar do Realengo, o banquete offerecido pelo tradicional estabelecimento de ensino militar ao sr. Benedicto Valladares, numa homenagem de que participaram as altas autoridades da Guerra e que envolvia um gesto de reconhecimento da Escola pela fidalguia com que Minas acolheu os cadetes militares, seus instructores e commandantes durante as manobras pelos mesmos effectuadas ha pouco, no Estado montanhez.

A's 12 horas chegava á Esco-

(Conclue na 4ª pag.)

Inaugurado Pelo Chefe da Nação o Pavilhão do D. N. C. na Feira de Amostras

Um flagrante do momento em que o presidente Getulio Vargas cortava a fita collocada á entrad do pavilhão do D. N. C.

Foi inaugurado hontem, pelo presidente Getulio Vargas, na Feira Internacional de Amostras, o Pavilhão do Departamento Nacional do Café.

Compareceram a esse acto altas autoridades civis e militares. A reportagem da Agencia Nacional poude anotar a presença dos srs. governador Benedicto Valladares, ministro Souza Costa, prefeito Henrique Dodsworth, Ovidio de Abreu, Secretario das Finanças de Minas, João Simplicio, presidente da Caixa Economica, Herbert Moses, presidente da Associação Brasileira de Imprensa, Oswaldo de Barros, e Noraldino de Lima, directores do D. N. C. e todos os seus funccionarios.

O chefe da Nação, que se fazia acompanhar do cel. Benjamim Vargas e do cap. Manoel dos Anjos, foi recebido á porta do Pavilhão, pelos srs. Souza Costa e Jayme Guedes, tendo, nessa occasião, a banda da Policia Municipal executado o Hymno Nacional.

(Conclue na 4ª pag.)

"A SÃO PAULO" Companhia Nacional de Seguros de Vida

SUCCURSAL NESTA CAPITAL: AVENIDA RIO BRANCO N.º 131 — 1.º ANDAR

Directores — DR. JOSE' MARIA WHITAKER
DR. ERASMO TEIXEIRA DE ASSUMPÇÃO
DR. J. C. DE MACEDO SOARES

Installado o Instituto Brasileiro de Cultura

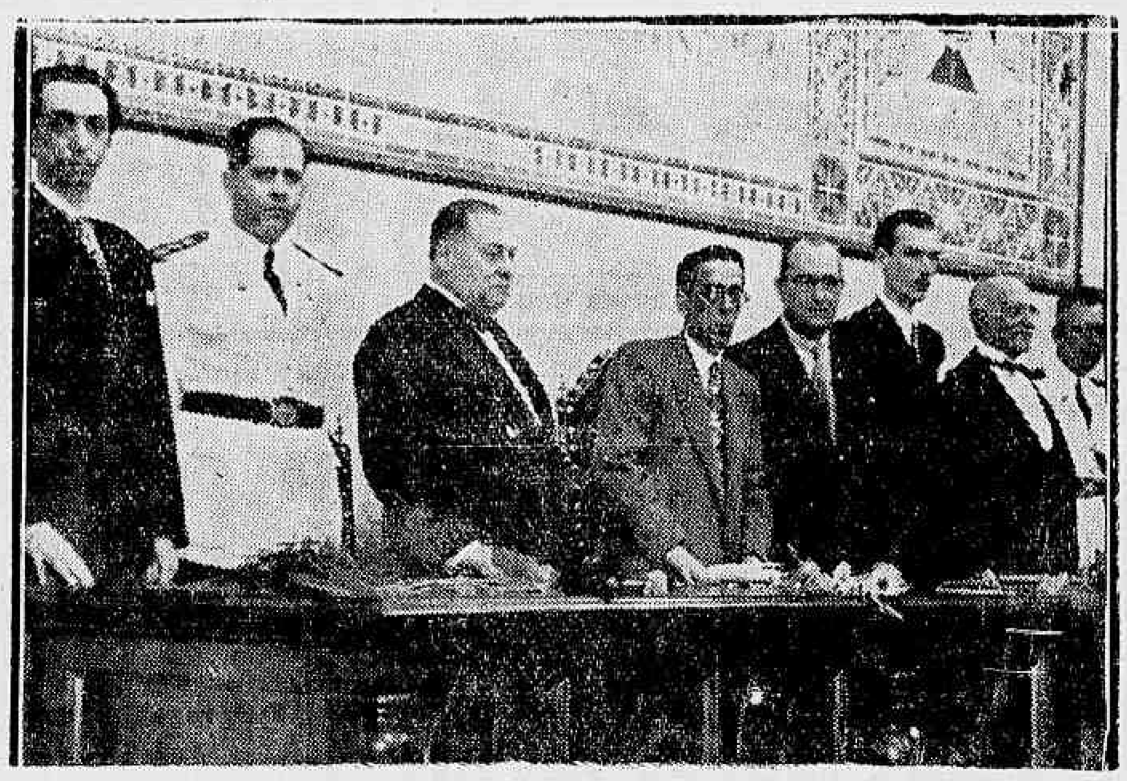

Hontem, á noite, no salão de honra do Lyceu Literario Portuguez, installou-se, solennemente, o Instituto Brasileiro de Cultura.

A cerimonia inaugural da novel instituição revestiu-se de brilhantismo invulgar, tendo os dirigentes escolhido esta data por coincidir com a da passagem do anniversario de Ruy Barbosa, patrono supremo do Instituto.

Durante o acto de installação fizeram-se ouvir diversos oradores, destacando-se o dr. A. Saboia Lima que fixou os objectivos da instituição cultural, e o ex-deputado dr. Raul Bittencourt, que enalteceu a figura excepcional de Ruy Barbosa.

A cerimonia constituiu um verdadeiro acontecimento social, estando presentes á mesmo pessoas de destaque da nossa sociedade, representantes das altas autoridades federaes e municipaes.

E' da solennidade a photographia acima, colhida pelo nosso photographo.

Bilhetes de Paris

LX

"ESTIVEMOS A POUCOS CENTIMETROS DA GUERRA..."

...nestas ultimas tres semanas". Taes são as palavras que do alto cairam, para caracterizar a situação em que esteve a Europa. Que forças nos sustiveram no cairel desse tartareo abysmo? Não foram, certamente, as que se derivam do aphorismo classico, — o aphorismo do velho imperialismo, que o novo desastradamente imita. Não se preparou a guerra para querer a paz. A guerra não estava preparada. E, por isso, quer-se a paz? Logo, mais uma vez, o pretenso aphorismo revelou o que elle é: — contrasenso e mesmo hypocrisia sinistra...

...Destes lados, com a Inglaterra á testa, sentiram todos, por outro lado, que a guerra é a revolução. Intervenções desastrosas a prepararam na Hespanha revolucionaria. A guerra civil ahi se prolonga e dá tempo ao tempo, — o que fornece as resoluções empiricas. Toda questão social é uma questão de tempo. Mas de tempo para a reflexão e o preparo das soluções reaes. Em dias pacificos, e não a entreter num povo amigo uma guerra abominavel. E entreter com lucros descommunaes. Alguns arriscados, em duplices paradas, e com perdas graves na marinha mercante ingleza.

Em outras éras, — bastava um dos nove ou dez casos acontecidos, — para accender a guerra, nos entonados arraiaes inglezes. Hoje dissimulam ou mesmo se acolhem nas cobertas opportunas, da jurisprudencia elastica. E aconselham aos navios mercantes que soffram ou que se não arrisquem nas zonas da guerra civil da Hespanha: — Os fretes redobrados acarretam redobrados riscos... Ha nisso algum progresso, em prol de uma paz, cada vez mais necessaria?

Jurisprudencia elastica, — disse, — porque não ha belligerancia reconhecida; e, noutros casos, bastou a morte de um homem, para castigar com bombardeios, etc., povos inermes.

Dir-me-ão os partidarios do aphorismo imperial ou imperialista: — Mas é que outros povos estão armados e aguentariam o infernal repuxo. Em outros casos acceitaria, como já disse, essa fatalidade empirista, — a que resulta de erros accumulados. Mas neste caso, é principalmente, é tambem o receio da revolução que retem a mão dos orgulhosos armados. Esse risco terrivel augmenta a coacção do medo. Os orgulhosos armados, sem a reforçada coação do medo, preferem sempre o expedito meio da cacheira, do trabuco ou do canhão e bombardeios modernos.

Não! Quem quer a paz, prepara a paz. Busca os meios civilizados de viver bem com seus semelhantes. Já foi assim na vida individual, na vida domestica e na vida civica. Nesses meios humanos, não se preparam mais as pazes com armamentos provocadores. E com finanças escusas que empobrecem as gentes confiadas...

J. F.

Paris, junho 1938.

16.° SORTEIO DA GENERAL ELECTRIC

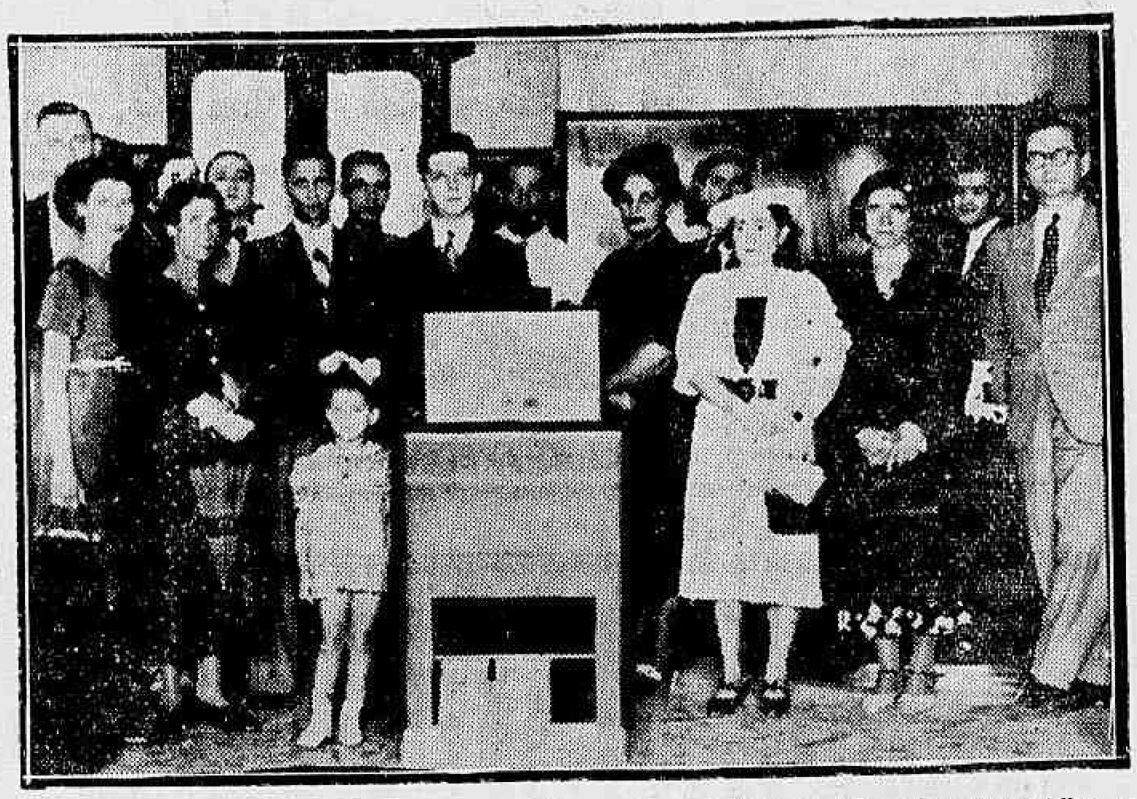

A photographia acima illustra um aspecto colhido por occasião do 16.° Sorteio da General Electric, realizado em sua loja á Avenida Almirante Barroso, 81 — Edificio Andorinha — no dia 1.° do corrente, perante fiscalização do governo e numerosa assistencia.

A seguir enumeramos os contemplados nesse sorteio:

1.° Premio — Conferido ao possuidor do coupon n.° 1601, sr. João Santos Carvalho, residente á Rua Marechal Deodoro n.° 48, em Nictheroy, que teve como premio a quitação do seu debito a vencer, proveniente da compra de um magnifico Radio G. E.

Receberam 2.° e 3.° premios respectivamente os srs. Erick K. Sdimayer, residente a rua Garcia d'Avila n.° 178 e Vitalino Francisco Cardoso, residente á rua Turf Club n.° 12 c. 3.

Pela Central do Brasil

A renda da Central do Brasil e estradas de ferro filiada, attingiu hontem, a quantia de 901:275$300.

— O sr. Waldemar Luz, director da Central do Brasil, despachou hontem, os seguintes requerimentos:

A. Thun e Cia. Ltda. — Compareça ao Serviço Central de Communicações.

José do Carmo Pereira — Indeferido por estarem suspensas ás admissões.

The Rio de Janeiro Fleur Mills C°. — Pague-se a presente reduzida para 453$600, por conta da Estrada, conforme parecer do Trafego.

Guilherme da Cunha Neves — Indeferido, á vista da informação contraria da 4ª Divisão.

Orfisa Machado Ribeiro — Compareça ao Serviço Central de Communicações.

Francisco Silveira — Indeferido, á vista do parecer.

Maria Moura dos Santos — Aguarde a opportuindade para o exame de seu pedido.

São Paulo Railway C° — Autorizo a restituição da importancia de 367$600, bem como o pagamento ao aotoantada quantia de 108$000.

Externato São João de Campinas — Deferido, nos termos da informação da Contadoria.

Waldemar Nogueira Carreiro — Certifique-se.

Ernestina de Barros Gouvêa — Compareça ao Serviço Central de Communicações.

Olavo de Oliveira — Certifique-se.

Aurora Fernandes de Freitas — Deferido, quanto a restituição da caução.

O "Sagres" vem ao Rio de Janeiro

LISBÔA, 5 — Largou de São Vicente de Cabo Verde para o Rio de Janeiro' o navio escola "Sagres". — (A. N.).

Salazar padrinho da filha do rei do Congo

LISBÔA, 5 — O presidente da Republica e sua esposa acederam ser padrinhos de baptismo, por procuração, duma filha do rei do Congo, D. Pedro Segundo, á qual será dado o nome de Maria do Carmo. — (A. N.).

Concorrencia administrativa no Arsenal de Guerra desta capital

Acham-se abertas pelo prazo de 30 dias, a contar de 24 do mez findo, a concorrencia administrativa para o fornecimento durante o exercicio de 1939, ao Arsenal de Guerra desta capital, varios artigos de consumo habitual, taes como machinas em geral e accessorios, forragens, ferramentas, drogas, material de Laboratorio, aços e ferramentas de aço, couros, madeiras e material de construcção em geral, artigos de electricidade, material de expediente, combustivel em geral, etc.

O "Argentina" a caminho do Brasil

NOVA YORK, 5 — O navio de passageiros "Argentina", o terceiro da frota da "boa visinhança", deixou este porto á hora da tarde de hoje, com destino á America do Sul. — (A. N.).

Fixalina SOBERANA
O MELHOR FIXADOR PARA O CABELLO

Fez annos hontem o interventor Agamemnon Magalhães

O illustre interventor Agamemnon Magalhães viu passar, hontem, a sua data natalicia. E' um registo grato e sincero a todos aquelles que, através das lides jornalisticas tiveram occasião de conviver com esse homem publico.

Tendo ligado seu nome de forma effectiva, a elaboração do amplo corpo de leis trabalhistas, que hoje servem de modelo a muitos legisladores estrangeiros, o sr. Agamemnon Magalhães se viu naturalmente á frente da propria execução dos preceitos daquella legislação. E todos sabem o relevo que sua actuação assumiu á frente do Ministerio do Trabalho.

Seu valor de homem publico era logo em seguida aproveitado pelo Governo para a direcção de Pernambuco. Escriptor e sociologo, o sr. Agamemnon Magalhães, ás suas tarefas de administrador, reune no grande Estado do Norte, as actividades de professor, como cathedratico da Faculdade de Direito de Recife.

Essa expressão justifica plenamente as homenagens de que hontem cercaram o interventor pernambucano pela data do seu natalicio.

Agora está branco

O BANCO DO BRASIL QUER DESVENCILHAR-SE DO BILHETE DE FLORISBELLA GONÇALVES

Em officio dirigido ao juiz da 2ª Vara Civel, o Banco do Brasil pede esclarecimentos sobre o destino a ser dado ao bilhete nº. 1.870, cujo premio foi pago á Florisbella Gonçalves, depois da rumorosa questão judiciaria.

Homenageado o general Xavier de Barros

INAUGURADO O RETRATO DO MINISTRO DA GUERRA E DE VARIAS OUTRAS AUTORIDADES

Realizou-se hontem, ás 12 horas, no Serviço de Subsistencia, o grande almoço offerecido pelos officiaes de serviço de administração do Exercito ao general intendente de guerra Felippe Xavier de Barros, por motivo de seu anniversario natalicio transcorrido nessa data.

Antes do inicio do agape foram inaugurados no salão de honra do edificio o retrato do ministro da Guerra e de varios outros officiaes superiores que serviram naquelle Serviço de Subsistencia.

Pedido de providencias sobre guias de abono feito ao ministro da Guerra pelo director da Despesa Publica

No intuito de tornar mais efficiente o serviço da Directoria da Despesa Publica relativamente á organização de processo de habilitação de montepio, o director daquella repartição solicitou providencias do ministro da Guerra, afim de que nas guias de abono provisorio expedidas pelas repartições militares seja declarado qual o periodo em que o pensionista recebeu o referido abono, bem como o periodo em que o mesmo deixou de lhe ser pago.

Salientou ainda o director daquelle Serviço, não fossem encaminhados os processos, cujo andamento seja provido de procurador, sem que ao mesmo seja annexada a respectiva procuração.

Grande Parada Trabalhista no dia 10

TOMARÃO PARTE OS SYNDICATOS DESTA CAPITAL E DOS ESTADOS — NO MESMO DIA SERA' INAUGURADO O NOVO EDIFICIO DO MINISTERIO DO TRABALHO

Commemorando o primeiro anniversario do Estado Novo, e como uma demonstração de solidariedade e gratidão das classes trabalhadoras ao presidente Getulio Vargas, será realizada, no proximo dia 10, nesta capital, uma grande parada trabalhista na qual tomarão parte todos os syndicatos, terrestres e maritimos do Districto Federal e delegações das associações de classe dos Estados proximos.

A concentração da massa operaria será realizada na Praça Paris, ás 14 horas. Desfilarão, em seguida, os trabalhadores, em frente ao Palacio do Trabalho, na Esplanada do Castello, de cuja sacada assistirá o desfile o presidente da Republica, em companhia do titular da pasta do Trabalho, dos demais ministros de Estado e outras altas autoridades.

Depois, será realizada a cerimonia de inauguração, no hall do edificio, do busto em bronze do presidente Getulio Vargas, offerecido pelos syndicatos trabalhistas de todo o paiz.

Na mesma tarde será officialmente inaugurado pelo chefe da Nação o novo edificio do Ministerio do Trabalho.

Terrenos
E PREDIOS A' PRESTAÇÕES MENSAES
MUDA DA TIJUCA
MARIA DA GRAÇA — Informações com Sr. Mario, á Rua Domingos de Magalhães, 51. — Phone 29-4655.
BAIRROS FREI MIGUEL E PIRAQUARA no Realengo — Informações com Sr. Vaz á Rua Dr. Lessa, 166.
Companhia Immobiliaria Nacional
R. DA QUITANDA, 143 — Phone 23-2101

O "Prudente de Moraes" encalhou no porto de Cabedello

RECIFE, 5 — Ao entrar no porto de Cabedello, o navio do Lloyd Brasileiro, "Prudente de Moraes" encalhou num banco de areia.

Accorreram ao local do sinistro varias embarcações, dentre estas o cargueiro nacional "Carioca", que conseguiu fazer novamente fluctuar o "Prudente de Moraes", que chegou ante-hontem ao Recife, ás 13 horas.

Parte dos seus passageiros entretanto viajou para esta capital em automoveis, aqui aguardando, os que se acham em transito, a chegada do navio, convenientemente reparado.

O "Prudente de Modaes" saiu ás 19 horas de hontem, com destino ao Rio. — (A. N.)

Os indios Cherentes victimas dos falsos colonizadores

VIRÃO AO RIO QUEIXAR-SE AO CHEFE DA NAÇÃO

BELLO HORIZONTE, 5 — Encontram-se na cidade de Uberara 17 indios cherentes, que fazem parte de tribus domesticadas por missionarios dominicanos, em São José do Tocantins, norte de Goyaz.

Esses bugres chegaram famintos áquella cidade, tendo declarado que irão ao Rio, especialmente para informar ao presidente Getulio Vargas, as brutalidades de que têm sido victimas as tribus goyannas, da parte dos falsos colonizadores e de entrantes do sertão.

Esses indios levam ainda ao presidente da Republica varios presentes, constantes de arcos, fléxas, rêdes, tacapes, burel, etc. — (A. N.).

Vae a São Paulo o interventor na Parahyba

Sr. Argemiro de Figueiredo

Pelo "Cruzeiro do Sul" seguirá, hoje, para S. Paulo, onde vae a convite do sr. Adhemar de Barros, o sr. Argemiro de Figueiredo, interventor federal no Estado da Parahyba.

Acompanharão o chefe do governo parahybano, os srs. Raul de Góes, seu secretario; Salvino Leite e Bartholomeu Barbosa.

INSTITUTO ELECTRO-RADIOLOGICO
RAIOS X. ELECTRICIDADE MEDICA sob a direcção technica do Dr. JOSE' JULIO DA COSTA.
RUA DO OUVIDOR, 183, — 2° andar, salas 213 em deante.

Tomou posse o novo chefe de Policia do Estado do Rio

A CERIMONIA FOI PRESIDIDA PELO SECRETARIO DO INTERIOR E JUSTIÇA

Na Secretaria do Interior e Justiça do Estado do Rio, perante o respectivo titular, dr. Horacio de Carvalho Junior, realizou-se hontem, ás 14 horas, a posse do novo chefe de policia fluminense, dr. Myrthacoristides de Toledo Piza.

Após a assignatura do termo de posse, o dr. Horacio de Carvalho Junior felecitou o novo chefe de policia, tendo o dr. Toledo Piza agradecido.

Em seguida, no edificio da Policia Central, teve logar a solennidade da transmissão daquellas funcções.

O chefe de policia demissionario, dr. Luperio Santos, saudou, então, o seu successor. Elogiou-lhe a serenidade e o equilibrio que vem demonstrando na sua vida publica, primeiro, como delegado de policia em Petropolis, em seguida, como juiz. Concluindo a sua oração, o dr. Luperio Santos accentuou aproveitar a opportunidade para agradecer ao interventor Ernani do Amaral Peixoto a confiança que nelle depositára, bem como para expressar a sua sympathia, respeito e solidariedade ao chefe do governo fluminense.

Em agradecimento, o novo chefe de policia pronunciou um expressivo e applaudido discurso.

Noticias do Espirito Santo

O ANNIVERSARIO DO COMMANDANTE DA FORÇA PUBLICA

VICTORIA, 5 (do correspondente) — Por motivo de seu anniversario, que hoje transcorre, o commandante da Força Publica do Estado, major Carlos Medeiros, foi alvo de excepcionaes homenagens por parte de seus commandados, sendo-lhe offerecido um almoço no Quartel de Maruhipe. Ao agape compareceram autoridades estaduaes, numerosos officiaes e o representante do interventor Punaro Bley.

ESTA' DOENTE?
Quer saber o que tem? Mande nome, edade, residencia, com enveloppe, sellado para resposta, á caixa postal n. 3.281 — Rio — (D. C.)

INTERIORES

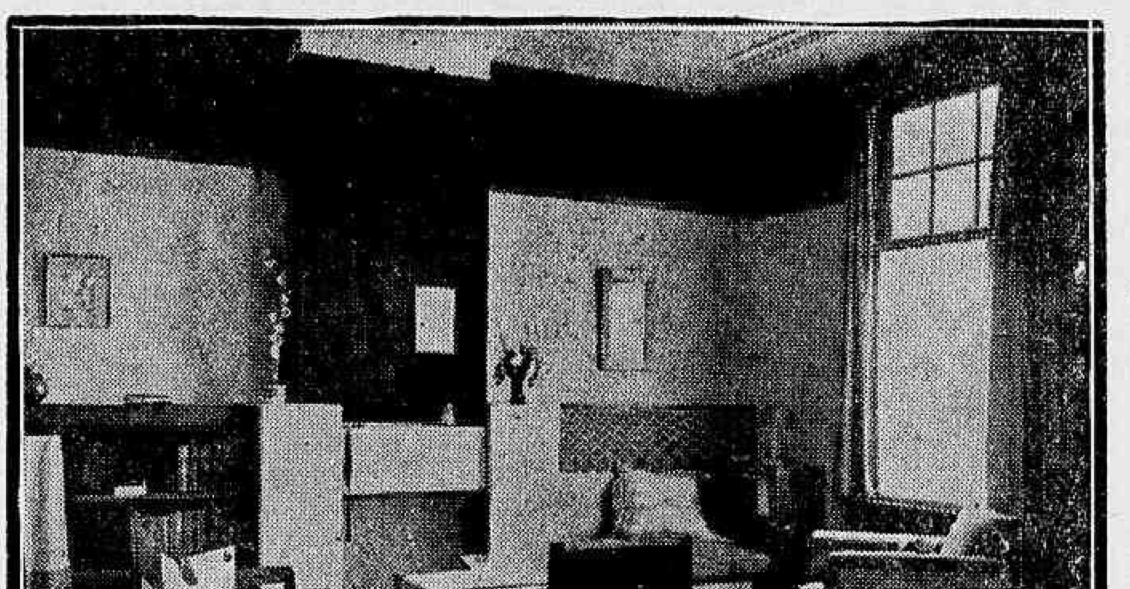

MAPPIN STORES
GOSTO INCONFUNDIVEL
MODICIDADE DE PREÇOS
PRAIA DE BOTAFOGO, 360
TELEPHONE 26-4015 Moveis - Tapetes - Decorações

Os mestres affirmam...

NENHUM ALIMENTO CONTEM
VITAMINAS
PHOSPHORO
CALCIO
FERRO
NAS GRANDES QUANTIDADES EM QUE SE ENCONTRAM NO
LEITE

Prof. Fioravanti Di Piero
Especialista em Clinica Medica

"De todos os alimentos, O LEITE E' O MAIS ACONSELHAVEL AO HOMEM, SÃO OU DOENTE, não só por conter todas as substancias necessarias á nossa nutrição, como ainda, por ser de FACIL DIGESTIBILIDADE e ter elevado valor biologico.

"O leite — alimento protetor — SUPRINDO AS DEFICIENCIAS DOS ALIMENTOS INCOMPLETOS, é indispensavel á alimentação de todos os individuos e, sobretudo, dos que ASPIRAM A LONGEVIDADE".

Fioravanti Di Piero

Multiplique o valor nutritivo das suas refeições, bebendo um copo de leite

E' o mais barato e completo de todos os alimentos.

SIBERIA
GONÇALVES DIAS, 51
ACABA DE RECEBER DE PARIS AS ULTIMAS COLLECÇÕES DE "MODELOS" DE CHAPEUS, VESTIDOS E NOVIDADES.

Lojas Brasileiras
Av. Passos, 75-Matriz
Av. Passos, 104-Filial

CASAS DE PRIMEIRA ORDEM

78.000 pessoas compraram nas LOJAS BRASILEIRAS durante o mez de outubro!

1.700 cartas nos foram dirigidas pedindo a continuação da tradicional venda de anniversario que continúa a offerecer durante o mez de novembro e, além dos seus preços sensivelmente baixos, ainda dão 10 % de desconto por menor que seja a compra!

Louças, apparelhos de jantar, chá e café, de porcellana, crystaes de mesa e adorno, talheres e faqueiros inoxidaveis, floreiras e jogos para perfumes, licoreiras e cock-teleiras de crystal e ainda mais de 360.000 artigos finos para presentes, tudo a preços nunca vistos.

As LOJAS BRASILEIRAS são preferidas porque têm o melhor sortimento, o menor preço e ainda damos 10 % de desconto

SALVE! A TRADICIONAL VENDA DAS
Lojas Brasileiras
AV. PASSOS, 75 — Matriz
AV. PASSOS, 104 — Filial

Reguladas as Consignações em Folha Para os Militares

O DECRETO-LEI HONTEM ASSIGNADO PELO PRESIDENTE DA REPUBLICA

Foi hontem assignado decreto-lei, pelo presidente da Republica regulando as consignações em folha de pagamento pelo pessoal militar dos ministerios da Guerra e da Marinha.

LIVRARIA ALVES
Livros collegiaes e academicos

Uma Estréa Deslumbrante no Casino da Urca

Os Quatro Samuels Fizeram Uma Maravilhosa Noitada Nesse Elegante Centro de Diversões

Uma noitada verdadeiramente, emgolnate foi a que tiveram ante-hontem os frequentadores do Casino da Urca, o ponto de diversões ultra-chic da cidade maravilhosa.

E' que, como estava annunciado, realizou-se ali a estréa dos Quatro Samuels, bailarinos comicos norte-americanos, que ha muitos dias estavam sendo esperados pelo publico selecto que faz a platéa do elegante palacio da praia da Urca.

As "Hollywood Girls", que se tornaram, com os seus interessantissimos numeros, a graça dos primeiros instantes das elegantes reuniões, fizeram o primeiro "show", sendo então seguidas pelos impagaveis "Samuels".

Precedidos egualmente de numeros empolgantes de bailados e acrobacia, quando surgiram conquistaram immediatamente a admiração da platéa. Dois "b o y s" extremamente sympathicos e duas "girls" do typo "windeful" que a Broadway costuma exportar compõem esse conjunto esplendido e original, graciosos e burlescos com dupla personalidade, estheticas e comica. Os "4 Samuels" são assim! A's vezes proporcionam momentos de dansa apuradissima, de agilidade rythimica e flexibilidade, e ás vezes lances de irresistivel comicidade. A platéa permanece por instantes suspensa, ao toque magico da belleza, emquanto os "Samuels" dansam harmoniosamente. E vem o inesperado, o disparate que arranca a gargalhada ao mais sisudo dos mortaes!

A graça dos "Samuels" é ingenua e profundamente ajustada ao "sense of humour" dos americanos isso é, o comico em virtude exclusiva da situação. E nesse particular ninguem melhor do que elles para conquistar os applausos com um gesto apenas, ou apenas com uma contracção muscular da face.

Das duas "girls" componentes do conjunto, cada qual tem sua habilidade a parte, que constituem verdadeiros numeros de attracção. A morena sapateia com destreza rara e uma mobilidade espantosa. A "blonde" faz "ballet" acrobatico e assemelha-se a um corpo sem articulações.

Os "boys", sympathicos e symetricos physicamente, dansam no estylo "Ritz Brothers", ostentando, por vezes, attitudes choreographicas de uma graça encantadora.

Os disparates são originassimos, inesperados, e têm o poder de alegrar e tornar risonhas as physionomias mais aborrecidas.

Ahi estão, em traços rapidos, os motivos da enthusiastica recepção que os "Samuels" tiveram, hontem, no Casino da Urca, e que terão forçosamente por todo o tempo em que permaneceram no seu esplendido "show". Foram "bisados" calorosamente, sob rajadas de palmas e applausos.

Os frequentadores da elegante e aristocratica casa de diversões não devem perder as exhibições dos "Samuels", authentica novidade que a direcção artistica do Casino da Urca trouxe para as platéas cariocas, não medindo esforços, como sempre, para retribuir a preferencia do publico pelo mais lindo casino da cidade.

Hoje e todas as noites, os "4 Samuels" permanecerão no maravilhoso "show" que o Casino da Urca está apresentando no seu luxuoso "grill" o mais moderno e confortavel da America do Sul.

Ver os "Samuels" é uma delicia para os olhos, e os sentidos!

HOMENAGEM DO DEPARTAMENTO FEMININO DO CENTRO CARIOCA A' SENHORA HENRIQUE DODSWORTH

O DIARIO CARIOCA colheu esses dois aspectos da homenagem prestada pelo Centro Carioca á sra. Henrique Dodsworth

O Departamento Feminino do Centro Carioca prestou hontem significativa homenagem a Senhora Henrique Dodsworth, como reconhecimento ao acto do Prefeito denominando Avenida Isabel, uma rua desta cidade.

A cerimonia simples, porém expressiva, teve um cunho altamente elegante, estando presente á mesma, numerosas socias e escriptoras, o representante do Prefeito, Dr. João Macedo.

O sr. Henrique Gigante, vice-presidente, pronunciou algumas palavras, dando a seguir a palavra á escriptora Rachel Prado, que fez a apologia do acto, justificando a brilhante collaboração da senhora Cecy Dodsworth ao Centro Carioca, principalmente as commemorações do cincoentenario da abolição. Concluida a bella oração da escriptora Rachel Prado, a sra. Avelino Blanco Ribeiro fez entrega, sob palmas intensas, do rico e artistico mimo executado pelo cinzel do professor Nino Gonçalves, sendo tambem entregue um ramo de cravos pela infancia carioca.

Foi em seguida lavrada uma acta da cerimonia.

Dr. Edilberto Ribeiro de Castro

A data de amanhã assignala o anniversario natalicio do dr. Edilberto Ribeiro de Castro, industrial dos maiores e figura de remarcado relevo no scenario politico do Estado do Rio.

O anniversariante, que tem sido um elemento propulsor do progresso e engrandecimento da velha provincia fluminense, á frente de um punhado de empreendimentos notaveis, terá amanhã, pelo transcurso do feliz evento, opportunidade de sentir o quanto é admirado no vasto circulo de seus amigos e admiradores.

A's muitas homenagens que serão prestadas ao illustre nataliciante, DIARIO CARIOCA se associa, desde já, com sincero e intenso jubilo.

Illuminação para Bicycletas
CLARO
BONITO
RESISTENTE
As tres caracteristicas distinctas do
Dynofarol BOSCH
A Venda em todas as boas casas do ramo ou em
WILLY BORGHOFF & CIA.
Rua Evaristo da Veiga, 128/130
RIO DE JANEIRO

Atropelado em frente ao Monroe

Valentim Ribeiro da Silva, de 68 annos de edade, casado, de residencia ignorada, quando atravessava, hontem, á tarde, a Avenida, em frente ao Monroe, foi atropelado pelo auto de praça n. 2.712, dirigido pelo motorista Manoel Ciriaco da Silva.

A victima, que soffreu contusões e escoriações generalizadas, depois de medicada na Assistencia, retirou-se. O motorista foi preso e autuado em flagrante, no 5º disricto.

Apreendido grande contrabando a bordo do "Lipari"

Foi appreendido, a bordo do "Lipari", pelo sargento da Alfandega, Miguel Angelo, auxiliado pelo remador José de Azevedo Coutinho, grande quantidade de essencias finas, loções carissimas, sabonetes, pastas de dente e outros objectos de toilette, das mais afamadas casas francezas, avaliado em muitos contos de réis, entrado clandestinamente no paiz.

Foi detido para averiguações o barbeiro de bordo.

Caiu do bonde e fracturou o craneo

Quando viajava hontem, á tarde, no estribo de um bonde, o commerciario Diamantino Neves, branco, de 30 annos, solteiro, morador á rua Corrêa Vasques n. 31, ao passar o vehiculo pela rua Visconde de Itauna, esquina de Carmo Netto, caiu, soffrendo fractura exposta do craneo e commoção cerebral.

FALLECEU

A victima não resistindo aos aos ferimentos recebidos veio a fallecer horas depois.

Adiada a concentração orpheonica no stadio do Club Vasco da Gama

O ministro da Educação e Saude torna publico que a concentração orpheonica, a ser levada a effeito a 10 do corrente, no estadio do C. R. Vasco da Gama, foi adiada, porque iria coincidir com um grande desfile trabalhista que na mesma data se realizará.

HOMENAGEM DA ESCOLA MILITAR AO GOVERNADOR DE MINAS

(Conclusão da 1ª pag.)

la Militar o governador de Minas, que vinha acompanhado do ministro da Guerra, general Gaspar Dutra.

A guarda de honra presta continencias, emquanto o sr. Benedicto Valladares e aquelle titular recebem os cumprimentos do commandante da Escola e dos generaes que ali os aguardavam. No saguão de entrada estão presentes tambem os officiaes instructores e professores.

Ao mesmo tempo desembarcam, de outro carro, os srs. Ovidio de Abreu, secretario das Finanças de Minas; Mario Mattos, presidente do Tribunal de Contas do Estado; Olyntho Fonseca Filho e coronel Cancio de Albuquerque, do gabinete do governador mineiro.

Conduzido ao salão de honra, o sr. Benedicto Valladares ali se retem em momentos de palestra com o ministro da Guerra, o chefe do Estado Maior do Exercito e outras altas patentes. Inscreve, nessa occasião, seu nome no livro de visitantes da Escola.

A seguir, o chefe do governo mineiro é convidado a visitar as demais dependencias do estabelecimento. Na Bibliotheca da Escola, o sr. Benedicto Valladares folheia, por momentos, algumas das preciosidades bibliographicas ali existentes.

Nos pateos, formam os cadetes, em uniforme branco.

Depois da visita á sala de Armas, onde estão bandeiras historicas do Brasil, e de servido o "cock-tail" no Casino dos Cadetes, passam os presentes ao Casino dos Officiaes onde é servido o almoço.

O sr. Benedicto Valladares toma logar entre o ministro da Guerra e o chefe do Estado Maior do Exercito.

Ao "champagne", o general Pinto Guedes fez a seguinte saudação ao homenageado.

"Exmo. sr. dr. Benedicto Valladares — Honrada com a visita de v. excia. a esta casa, em cujos muros respeitaveis ha quasi meio seculo se batalha quotidianamente a bôa luta para a formação perfeita dos soldados da Patria e, sobretudo, de brasileiros de um grande Brasil, — a Escola Militar, cheia de jubilo, serve-se desse feliz instante de sua vida, para renovar a v. excia. as seguranças de sua immensa gratidão pelo fidalgo acolhimento que o Corpo de Cadetes e os seus officiaes mereceram da generosa familia mineira no saudoso e curto convivio de suas manobras annuaes no rico e prospero Estado de que v. excia. tem, em hora feliz, a suprema direcção.

Em dias ainda não muito afastados, alçando a minha voz do seio daquella grande terra, — que é orgulho de todos nós, — coube-me dizer que o sentido das manobras realizadas pelos cadetes do Brasil em Bello Horizonte se orientára preso tambem ao pensamento de um elevado sentimento de brasilidade. Porque, dali, das amuradas de ferro puro que Deus pôz de encerro ao coração de ouro de Minas Geraes, — o Exercito Nacional, pela voz dos seus mais altos chefes e da ardorosa mocidade militar, apaixonadamente patriotica, teria de lançar, no grave momento internacional que ora assistimos, o brado de advertencia a todos os nossos irmãos para os perigos que sondam as nossas portas em ameaças tenebrosas á nossa soberania e integridade territorial.

Não tinha em duvida, sr. governador, que o éco do nosso grito de chamada adormecesse nas quebradas e valles da rica e generosa gleba mineira! Terra bemfadada, nella não se abafariam, nunca, as vozes que pugnem pela Liberdade e pelo Direito e conclamem os brasileiros á luta pela Patria, na defesa acirrada da sua honra e de seus patrimonios e no batalhar sem treguas pelo progresso e pela sua grandeza.

Registra a opportunidade da visita de v. excia. esse nosso sentimento. Sem tardança, o grande povo mineiro dá eloquente demonstração da intensa vibração de carinho e amor pelo Brasil, testemunhada agora no interesse e no desvelo, que v. excia. manifesta, nessa arrancada pelo Rio Doce, em prol da solução do problema fundamental da instituição da siderurgia nacional, — a industria basica que assegurará a nossa independencia economica, a vida de nossas fabricas, o amanho de nossas terras e o mover dos nossos comboios, e permittirá o apparelhamento militar essencial para defesa do paiz.

Sobejavam já, sr. Governador, motivos relevantes para que a Escola Militar nunca pudesse ter em olvido o nome de v. ex.. As razões de coração que medraram ao calor de inesqueciveis affectos á época de nossa permanencia em Bello Horizonte, vinha reunir-se o apreço pela valiosa e decidida contribuição de Minas Geraes na implantação de novo regime, que consolida, sob ridentes promessas a constituição de um Brasil forte e unido, engrandecendo-o pelo esforço e dedicação de seus filhos num decidido labor que, apoucado hoje pelos interesseiros e despeitados, se mostrará aos porvindouros em cunho de renovação de valor, de grande geração integrada que soube fazer para se alevantar em um Brasil novo, em uma nova Patria, digna e respeitada, que seja, como não pode deixar de ser, o orgulho dos brasileiros.

O estimulo de v. excia. tão claro manifestado nos trabalhos decisivos para a formação da nossa industria siderurgica, mais realçando a sua personalidade, encarece bem o apreço da mocidade da Escola Militar, que disposta a todos os sacrificios, vibrando sempre em sacros enthusiasmos pelo bem e a grandeza da Patria, sabe applaudir os que em outras espheras de actividade tambem lutam e trabalham pela sua prosperidade e pela sua grandeza e que se esforçam, sonham, agem, aspiram e ardem na chamma intensa do patriotismo para que o vanguardeiro, na plana maior das Nações, seja o nosso Brasil extremecido!

Em nome da Escola Militar, — no dos seus officiaes e do Corpo de Cadetes, — reitero a v. excia. os nossos agradecimentos pela franca, leal e carinhosa hospitalidade offerecida pela respeitavel familia mineira, e, formulando ardentes votos pela felicidade pessoal de v. excia., e pela prosperidade do glorioso Estado de Minas Geraes, ergo a minha taça em honra ao eminente patriota que collabora dedicadamente com o Governo da Republica para a grandeza do Brasil."

O DISCURSO DE AGRADECIMENTO PROFERIDO PELO GOVERNADOR MINEIRO

"A nossa visita á Escola Militar não podia deixar de realizar-se por motivos de ordem sentimental e patriotica. Havendo tido occasião de observar, durante os dias em que esta escola honrou o Estado de Minas Geraes com suas efficientes manobras, o apuro de educação militar e civica, que aqui se ensina, tinhamos o dever de trazer, mais uma vez, ao seu commandante, professores e alumnos os agradecimentos e as homenagens do povo mineiro. O ensejo que nos proporcionou vosso honroso convite veiu, assim, ao encontro de nosso desejo.

Aqui se promove o preparo da mocidade militar com zelo e abnegação, afim de que ella possa exercer, com capacidade, sua nobilitante e difficil missão contribuindo, ao mesmo tempo, para a formação perfeita do cidadão, integrando-o na consciencia dos seus deveres para com a Patria. E se a vossa obra de instrucção e educação é assim tão bem orientada e grandiosa, menores não têm sido a dedicação e o sacrificio despendidos pelo Exercito Nacional em prol do fortalecimento da unidade e da grandeza do Brasil.

A tranquillidade em que vivemos — o povo, os governos dos municipios e dos Estados — podendo agora realizar obra proveitosa em beneficio da collectividade brasileira, nós a devemos ao espirito elevado e esclarecido do presidente Getulio Vargas e ao patriotismo do Exercito Nacional. Estes são os sentimentos que nutre o povo mineiro, sentimentos que estaes intensificando com vossa generosidade, ao prestar-lhe, na pessoa do seu governador, a homenagem de vossa estima. Esta homenagem exalta o Estado de Minas Geraes, a mim me commove profundamente, pela generosidade de sentimentos de que se reveste. E a presença do eminente chefe do Estado-Maior e dos illustres generaes e officiaes a tornam sobremodo enaltecedora.

Devemos, pois, concretizar os nossos agradecimentos em uma saudação ao grande patriota ministro Eurico Gaspar Dutra, interprete fiel dos nobres sentimentos do Exercito perante a Nação".

O BRINDE DE HONRA AO CHEFE DA NAÇÃO

Por ultimo, o ministro da Guerra, general Eurico Gaspar Dutra, ergueu entre applausos o brinde de honra ao presidente Getulio Vargas.

Convidado o ministro Fernando Costa para assistir a IV Exposição de Animaes e productos derivados da Bahia

Ao ministro Fernando Costa foi endereçado o seguinte telegramma: "Temos honra convidar vossencia assistir IV exposição animaes productos derivados deste Estado. Solicitamos tambem providencias designação representantes esse Estado afim tomarem parte referida Exposição que realizar-se-á periodo de 4 a 11 de dezembro proximo, podendo representação comparecer até dez pessoas. Cordiaes saudações. (a) J. R. Meireiros, secretario Agricultura".

O interventor catharinense manda cumprimentar o ministro Fernando Costa

O gabinete do ministro da Agricultura recebeu a seguinte communicação: "Prazer communicar seguiram barra norte em lancha especial fim cumprimentar vossencia, ministro Fernando Costa em viagem para Rio Grande, dr. Altamiro Guimarães, secretario Fazenda e Agricultura Estado e capitão Aristoroide Arantes, ajudante ordens governo. Saudações. Jan Gueiros, secretario da Interventoria".

Inaugurado Pelo Chefe da Nação o Pavilhão do D.N.C. na Feira de Amostras

(Conclusão da 1ª pag.)

O DISCURSO DO SR. JAYME GUEDES

Falando nessa occasião, o presidente do Departamento Nacional do Café proferiu o seguinte discurso:

"Por singular coincidencia, quiz o destino que v. ex., sr. presidente da Republica, inaugurasse o pavilhão do D. N. C. na XI Feira de Amostras do Rio de Janeiro, quasi precisamente na data em que se completa o primeiro anno da nova orientação impressa por v. ex. á defesa economica do nosso café.

Effectivamente, foi no dia 3 de novembro do anno passado que v. ex., compreendendo não ser mais possivel ao Brasil arcar sozinho com as responsabilidades decorrentes do plano de defesa do producto então adoptado e em vigôr, houve por bem orientar a nossa politica economica por caminhos outros, capazes de responder pelo engrandecimento da economia nacional, cuja base angular ainda se assenta na sua producção caféeira.

Modesto collaborador da administração publica e responsavel directo pela execução do plano de defeas, que o patriotismo de v. ex. e de seu digno ministro da Faeznda soube inspirar, entendo que nenhuma homenagem mais sincera poderia neste momento prestar ao honrado governo da Republica do que expondo, de publico, os resultados já colhidos no primeiro anno de execução das medidas ordenadas.

Pondo de parte o desafogo levado aos caféicultores do Brasil pelo allivio da taxa de exportação sobre o café, que de 45$000 por sacca se reduziu para 12$000; lembrando, apenas, a vantagem material decorrente da suspensão da entrega compulsoria de uma parte do cambio produzido pelo café exportado, auxilios, esses que, por evidentes, dispensam demonstração, deter-me-ei, apenas no confronto das cifras, representativas da exportação cafeeira do Brasil, nos dez mezes decorridos da actual orientação economica em relação a igual periodo do anno a ella anterior

Effectivamente, ao passo que nos dez primeiros mezes do anno de 1937 exportamos apenas 9.801.553 saccas, em igual periodo do anno corrente, essa exportação se elevou a .. .. . 14.589.579 saccas, donde um augmento de 4.788.026 saccas, que, percentualmente, corresponde a 48,8%.

Não menos eloquente é o augmento da contribuição brasileira no supprimento de café ao consumo mundial em periodos conhecidos correspondentes a passada e á actual politica de defesa. Assim é que, de janeiro a setembro de 1937, entregamos ao consumo do mundo apenas 9.583.000 saccas, quando de 12.707.000 saccas foi a nossa contribuição nesses mesmos 10 mezes de 1938, apurando-se, consequentemente, no rigorismo das cifras e da verdade, um saldo favoravel ao novo regime, de 3.124.000 saccas ou 32,59% a mais da quantidade entregue nesse periodo, do anno de 1937.

Incompleta seria a demonstração que venho fazendo se olvidasse aqui, o calculo de recuperação do volume-ouro do nosso café, que já se vae processando, circumstancia aliás do mais alto interesse para toda a economia nacional, eis que se refere a sua balança geral de pagamentos. A recuperação já verificada, expressa-se pelas seguintes cifras:

Junho	£	64 383
Julho	£	48 394
Agosto	£	348 516

Se attendermos a que a situação cambial não depende somente do equilibrio da exportação e importação de qualquer paiz, mas tambem de factores outros de complexidade incontestada, e, principalmente, os decorrentes da situação monetaria universal, ver-se-á que, sem embargo das situações criadas em quasi todos os paizes importadores á livre circulação das riquezas, o Brasil, sob a orientação politica actual, vae contornando todas as difficuldades e marchando seguramente para uma redempção economica e financeira infallivel.

O de que precisamos nós, agora mais do que nunca, é a corrigenda dos erros do passado, enveredando pelo caminho do alargamento dos mercados de consumo interessantes para os nossos productos. Para isso uma propaganda racional se faz necessaria e o actual governo da Republica della não se descura.

Comparecendo a certames como este, promovendo a representação do Brasil nas exposições internacionaes, tal como fez na Feira de Bari, na Exposição Internacional de Paris, e proximamente o fará nas de São Francisco da California e Nova York, os productos brasileiros, e, á frente delles, o café, já agora produzidos racionalmente, estandardizados em suas qualidades e devidamente immunizados, se hão de firmar no conceito dos mercados, proporcionando-nos vantagens economicas a que o Brasil tem incontestavel direito.

Rogando a s. ex. o sr. presidente da Republica se sirva declarar inaugurada a representação do D. N. C. nesta XI Feira Internacional de Amostras da Cidade do Rio de Janeiro, aproveito a opportunidade para saudal-o em nome da directoria do D. N. C. e, como brasileiro, felicital-o pelo exito de sua brilhante administração, no primeiro anno decorrido da orientação politica salvadora do nosso paiz".

VISITA AOS DIVERSOS "STANDS"

Em companhia do sr. Jayme Guedes, e do ministro Souza Costa, o presidente Getulio Vargas percorreu, depois, todos os "stands" do Pavilhão. Quando cortou a fita verde-amarella collocada á porta principal, um grupo de senhorinhas jogou sobre s. ex. grande quantidade de petalas de rosas.

O presidente Getulio Vargas se deteve longo tempo examinando os graphicos que attestam o augmento mensal da exportação do nosso café.

O sr. Jayme Guedes fez uma exposição de todos os serviços do D. N. C., mostrando o seu crescente desenvolvimento. Foi, em seguida, servido ao illustre visitante uma chicara de café.

O Pavilhão estava lindamente ornamentado com flores naturaes e com bandeiras brasileiras.

EXAME MINUCIOSO DA SITUAÇÃO INTERNACIONAL

(Conclusão da 1ª pag.)

com a autorização do Parlamento para governar á revelia do Congresso, pois os plenos poderes expiram no dia 15 do corrente. Algumas semanas depois da partida dos ministros britannicos será convocado o Parlamento francez para a sessão de inverno, constituindo esse facto uma ameaça para o gabinete Daladier.

Durante a visita dos srs. Chamberlain e Halifax terão logar grandes manifestações populares que recordarão o enthusiasmo que causou á população de Paris a presença dos soberanos britannicos. Serão organizados numerosos actos officiaes e particulares em homenagem aos illustres visitantes, que muito contribuirão para fortalecer as relações amistosas que ligam as duas nações.

Os srs. Daladier e Bonnet aproveitarão naturalmente o sentimento popular a favor da Inglaterra em beneficio da politica externa que sustentarão perante o Parlamento na proxima sessão legislativa.

Entre os pontos principaes da homenagem que será prestada aos ministros inglezes figura em primeiro logar o offerecimento ao primeiro ministro de uma residencia sob a denominação de "Casa da Paz". O "cottage" foi comprado com milhares de donativos feitos por pessoas gratas ao chefe do governo britannico por ter evitado a guerra. As subscripções variaram entre alguns centimos e vinte mil francos.

Assistencia Judiciaria do DIARIO CARIOCA

Criada esta secção gratis para os seus leitores pobres sob a direcção do dr. Alvaro Conceição de Oliveira

O DIARIO CARIOCA, ao inaugurar a Assistencia Judiciaria para seus leitores, prestou mais um relevante serviço á sociedade defendendo os direitos dos que necessitam de Justiça. O successo e recompensa dessa nova secção encontramos nos agradecimentos que temos recebido. Continuaremos diariamente das 17 ás 18 horas a attender aos interessados.

CARTA DA ALLEMANHA

BERLIM, outubro — (R. D. V.) — (Via aerea) — Vamos dar hoje um quadro synoptico da vida universitaria na Allemanha onde existem nada menos de 26 universidades que se differenciam pelas regiões onde estão situadas. E' talvez a Allemanha o unico paiz que proporciona aos estudantes, e especialmente aos estudantes estrangeiros, a vantagem de escolherem a paizagem que mais lhes convier. O estudante que adora o mar, por exemplo, tem quatro universidades á escolha, que são: Hamburgo, Kiel, Greifswald e Rostock. Esta ultima cidade tem ainda a vantagem de possuir em Warnemuende no Baltico, uma esplendida praia de banhos. Quem preferir as regiões montanhosas e alpinas optará por qualquer das universidades de Munich, Freiburgo (Floresta Negra), Vienna, Innsbruck e Graz. Ha tambem os que gostam de viver nas grandes cidades, onde existe uma vida social e cultural mais intensa, e onde sempre ha um grande numero de museus, exposições, theatros, etc. Para esses citaremos as universidades de Berlim (que é aliás a que tem o maior numero de estudantes estrangeiros) de Vienna, a metropole do Danubio, de Munich, centro cultural da Baviera, ou as universidades de Francfort, Colonia e Leipzig. Se as grandes universidades offerecem a vantagem de serem mais numerosos os seus professores e as dissertações, as pequenas universidades, por seu turno, têm o contacto mais intimo com os professores, que ás vezes convidam os estudantes para prelecções nos seus gabinetes de trabalho, etc. Quem quizer apreciar as vantagens das grandes e das pequenas universidades, passará por exemplo o semestre de verão em qualquer das que se acham mais lindamente situadas, como as de Jena, Heidelberg, Marburg, Tuebing, Wuerzburg, onde o estudante pode praticar tambem o seu sport predilecto. O semestre de inverno passal-o-á depois na universidade de uma grande metropole. Assim terá occasião de conhecer as paizagens allemãs, os costumes do povo e até a differença de cozinhas. A mais antiga das universidades allemãs é a de Vienna que foi fundada em 1365; a mais nova de todas é a de Hamburgo que foi inaugurada em 1919.

Quasi todas as universidades se dividem em quatro faculdades: de teologia, de direito, de medicina e de philosophia. A' faculdade de medicina pertence ainda a odontologia, á de philosophia os diversos ramos de letras incluindo quasi sempre mathematica e sciencias naturaes, e á de direito os ramos de sciencias politicas e economicas. Ha universidades que têm ainda uma quinta faculdade, de sciencias naturaes, como as de Francfort e Erlangen, e outras em que a faculdade de direito se subdivide numa faculdade de sciencias politicas e economicas (Munich e Heidelberg), ou de sciencias economicas e sociaes (Francfort e Colonia) ou de direito e economia politica (Jena). Ha faculdades especiaes de veterinaria em Leipzig, Munich e Giessen, e de commercio e sciencias economicas em Berlim, Bonn, Breslau. A agronomia estuda-se nas academias proprias de Berlim e Bonn, ou nas universidades de Breslau, Giessen, Goettingen, Halle, Hamburgo, Jena, Kiel, Koenigsberg, Leipzig e Muenster. O estudo da silvicultura pratica-se em academias proprias nas cidades de Eberswalde e Tharandt ou nas universidades de Munich, Freiburgo, Giessen e Goettingen.

Nas Universidades allemãs estuda-se por semestres. O semestre de verão começa em 1º de abril e dura até 1º de julho, e o semestre de inverno dura de 1º de novembro a 28 de fevereiro. Muito antes do inicio dos semestres, cada Universidade publica um guia de estudos que contêm os nomes dos professores, dissertações, institutos, collecções, etc. assim como todos os dados relativos á matricula.

Ao contrario do que succede em muitos paizes, nas Universidades allemãs reina a liberdade academica, isto é, o proprio estudante escolhe á sua vontade e em quasi todas as disciplinas as prelecções que deseja ouvir. Não ha programmas de estudos officiaes, nem cursos de anno, nem exames finaes, nem passagens de classe. E' porém, evidente que em quasi todas as Universidades a sequencia dos estudos depende das difficuldades a materia e das condições exigidas pelos professores, do mesmo modo que a admissão aos chamados "seminarios" (communidades de trabalho entre professores e estudantes) só é permittida aos mais adiantados e a passagem de um gráo para o outro — em geral são tres nos ramos philologicos — depende tambem da prova dos trabalhos realizados. Na faculdade de medicina, e mais recentemente tambem na de direito, ha muitas prelecções que só devem ser ouvidas numa determinada ordem. O doutoramento depende da redacção de uma these e, se esta fôr aceita, de um exame oral na Faculdade.

Quasi todas as Universidades têm instituições especiaes que as caracterizam. Goettingen, por exemplo, denominada "o centro mathematico do universo" cultiva muito especialmente os estudos anglo-americanos, o que se explica com a união pessoal que existia entre a corôa de Inglaterra e a casa ducal de Hannover. Colonia é, na Europa, o maior centro de estudos economicos. O instituto oriental de Bonn é tão completo como o de Berlim e occupa-se especialmente do estudo das linguas semiticas e do oriente christão; foi tambem a primeira Universidade allemã que criou uma cadeira de indologia, mantêm uma cadeira de egyptologia e dedica-se desde ha algum tempo aos estudos sino-nipponicos. Heidelberg tem um instituto de interpretes que ensina a profissão de interprete de conferencias e de reuniões em quasi todas as linguas modernas. Marburg possue um famoso instituto de historia de arte, Leipzig um instituto de historia universal, Freiburg criou ha temops o primeiro instituto radiophonico de uma Universidade allemã, e Munich cultiva a sciencia dramatica. As Universidades situadas perto das fronteiras dedicam-se muito ao estudo nas nações vizinhas. Assim, Koenigsberg e Vreslau estudam o oriente europeu e Rostock, Kiel a Greifsall e Escandinavia. A faculdade de medicina de Hamburgo tem um instituto muito celebre de doenças navaes e tropicaes.

Quasi todas as Universidades têm departamentos especiaes que se dedicam aos estudantes estrangeiros; alguns delles até possuem casas de moradia, como por exemplo a casa de Leipzig e a casa de Hegel em Berlim. Em reuniões amigaveis assim como em passeios e festas collectivas, os estudantes estrangeiros familiarizam-se rapidamente com os seus condiscipulos allemães. Para terminar diremos que entre os 60.000 estudantes das Universidades allemãs havia nos cursos de 1938 nada menos de 5.000 estrangeiros que se dedicam na maior parte aos ramos da medicina e em grande numero aos estudos de direito, de letras e de sciencias economicas

H. G. H.

THEATRO RECREIO

Empresa M. PINTO

COMPANHIA BRASILEIRA IGLESIAS-FREIRE JUNIOR

HOJE — A's 15 horas MATINE'E CHIC — HOJE

A' NOITE duas sessões ás 20 e 22 horas

A originalissima peça de costumes cariocas de Freire Junior musica de A. Vasseur, J. Cabral e J. Christobal

O Cantor da Cidade

Que obteve ruidoso exito com a revelação do mais agradavel cantor da actualidade LEO ALBANO, o cantor mysterioso que vinha empolgando a cidade.

OSCARITO NUM SUCCESSO DE GARGALHADAS!

A VIDA CURIOSA DOS STUDIOS DE RADIO! — EXITO SEM PRECEDENTES DE TODA A COMPANHIA

AMANHÃ A'S 20 E 22 HORAS

O CANTOR DA CIDADE

400.000 OPERARIOS, SOLDADOS E ENGENHEIROS, TRABALHAM NA CONSTRUCÇÃO DA "LINHA TODT"

(Conclusão da 1ª pag.)

ça teve dez annos para construir a linha Maginot e criar "o typo do soldado de cimento armado", ao passo que a Allemanha é obrigada a trabalhar a toda pressa "porque desde 1937 o Reich vem sendo ameaçado por uma guerra preventiva no oeste", resultando numa "obra que foi construida com toda a força de que é capaz a nação germanica."

O articulista descreve como as cidades e as villas augmentaram a sua população de um terço, com a chegada dos 400.000 operarios, soldados e engenheiros empregados na construcção da "Linha Todt". Agora, porém, os trabalhadores estão alojados em acampamentos limpos, onde lhes é servida excellente comida, onde têm cinema proprio e outros divertimentos, assim como a opportunidade de fazer excursões nos domingos, com passes gratuitos, nas estradas de ferro.

Diz o dr. Kriegk que a escala de salarios dos operarios registra de 60 a 74 pfennigs por hora, com gratificações addicionaes, de maneira que ninguem venha a ganhar menos do que auferia no emprego em que trabalhava, quando foi requisitado. Os homens casados das cidades maiores percebem ainda uma percentagem addicional, que tambem pode ser paga ás esposas que deixaram e que attinge por vezes a 19 marcos por semana.

O custo da alimentação nos acampamentos é de 1 marco e 20 pfennigs por dia. Os que comem fora percebem mais 50 pfennigs para a compra de viveres. O alojamento nos acampamentos é gratuito.

O dr. Kriegk declara que multas das fortificações allemãs têm grande profundidade, permittindo uma resistencia durante semanas, mesmo contra os mais pesados bombardeios, e estão equipadas com todos os apparelhos modernos para o combate e para a accommodação da guarnição, tal como na linha Maginot.

Segundo o articulista, os francezes erigiram antes do congresso de Nuremberg uma torre muito alta, do lado francez do Palatinado, da qual podiam observar o trabalho dos allemães, que nisto consentiram até pouco antes de concluidas as obras, quando então levantaram um grande muro de madeira, na parte que ficava em frente á torre, cortando a vista e occultando certos segredos. — (U. P.)

CONSULTORIO DE BELLEZA

Cravos, Rugas, Espinhas, etc.

Tratamento infallivel Envie nome, endereço e receberá uma receita gratis

Caixa Postal, 876

SÃO PAULO

Movimento de vapores

ESPERADOS

Nova York, "Poconé"	6
Penedo e esc., "Uçá"	6
Buenos Aires, "Alsina" ...	6
B. Aires e esc., "Baependy"	7
Londres, "Avila Star"	7
Amsterdam "Watterland".	7
Londres, "Highland Monarch"	7
Japão e esc., "Yamazuki Maru'"	7
Buenos Aires "Africa Maru'"	8
Natal e esc., "Carioca" ..	8
Porto Alegre e esc., "Mantiqueira"	8
Recife e esc., "Piratiny".	8
Antuerpia e esc. "Mar Del Plata"	9
Manáos e esc., "Prudente de Moraes"	9
Buenos Aires "Cap Norte"	9
Hamburgo "Antonio Delfino"	9

A SAIR

Penedo e esc., "Itassucê"	5
Barra de Itapemirim, Araim"	5
Cabedello e esc., "Bandeirante"	6
Cabedello e esc., "Itaquera"	7
Porto Alegre e esc., "Tambahu'"	7
Pará e esc. "P. Alegre".	7
Buenos Aires e esc., "Avila Star"	7
Buenos Aires e esc., "Waterland"	7
Buenos Aires e esc., "H. Monarch"	7
Genova e esc., "Alsina" ..	7
B. Aires, "Yamazuki Maru'"	7
Cannavieiras e esc., "Arapuã"	7
Tutoya e esc., "Uçá"	8
Santos, "Almirante Alexandrino"	8
Pará e esc., "Arataanha".	8
Aracaju' e esc., "São Paulo"	8
Japão e esc., "Araim" .	8
Porto Alegre e esc., "Piratiny"	9
Laguna e esc., "Aspirante Nascimento"	9
A. Branca, e esc., "Poty"	9

Dr. Water B. Moreira

Molestias de utero, ovarios, partos e operações

RES.: FERREIRA DE ANDRADE, 12 — Tel. 29-1460

CONS.: ARCHIAS CORDEIRO N. 198-sob.

Os jornalistas brasileiros na Italia

AS HOMENAGENS QUE VEM RECEBENDO OS NOSSOS CONFRADES

ROMA, 5 — Homenageando os jornalistas brasileiros que ora visitam a Italia, o sr. Dino Alfieri, ministro da Cultura Italiana offereceu-lhes esta noite um jantar, ao qual compareceram diversas personalidades de destaque nos meios sociaes e jornalisticos desta capital. — (A. N.)

VISITA A' "CASA DA MAE E DA CRIANÇA"

ROMA, 5 — Estiveram em visita á "Casa da Mãe e da Criança", cujas modelares installações percorreram em companhia dos seus altos dirigentes, os jornalistas brasileiros que se encontram nesta capital. — (A. N.)

NOS TERRENOS DA PROXIMA EXPOSIÇÃO MUNDIAL

ROMA, 5 — Acompanhados de diversos collegas italianos, os membros da delegação jornalistica brasileira visitaram os terrenos da proxima Exposição mundial, admirando os trabalhos que ali se realizam para o grande certame. — (A. N.)

ROMARIA AO TUMULO DO "SOLDADO DESCONHECIDO"

ROMA, 5 — Após fazerem uma romaria ao tumulo do "Soldado Desconhecido" sobre o qual depuzeram uma corôa, os jornalistas brasileiros foram recebidos no Palacio Chigi, pelo ministro Ciano. — (A. N.)

Dynamite no "Café da Ordem"

Foi encaminhado pelo commissario Amador, á Secção de Explosivos da Policia Central, um embrulho contendo dois tubos de dynamites que fôra encontrado no canto direito da porta do "Café da Ordem" de propriedade do sr. M. J. Coelho, e situado no largo da Carioca.

No local o commissario Amador, do 8º districto policial, ao apprehender o embrulho interrogou todas as pessoas que se achavam presentes, mas nada apurou que pudesse offerecer uma pista para o descobrimento do dono do embulho perigoso.

NÃO a tem sómente quem se veste com apuro. Ella depende, sobretudo, da barba bem escanhoada, o que só se consegue com a insuperavel

LAMINA Gillette
GILLETTE AZUL
88

Explodiu o aquecedor de gaz

O sr. Jarbas Ribeiro, morador á rua Professor Gabizo n. 186, quando, na manhã de hontem, abriu o aquecedor do banheiro de sua casa, do qual ha bastante tempo não se servia, foi victima de rapida e forte explosão.

Por verdadeiro milagre o sr. Jarbas Ribeiro, nada soffreu, além do grande susto.

PASSAR A VIDA TOSSINDO ?

Já não se usa isso de passar a vida tossindo. O mundo marcha. E o melhor é que a tosse, a bronchite e todas as affecções das vias respiratorias se remedeiam sem tomar poções nauseabundas nem irritar o estomago do paciente.

Ahi tem v. s. o Xarope São João, que é de indiscutivel efficacia para as tosses. E' um xarope agradavel. Vamos, os meninos pedem mais... Pedem mais os meninos? Pois, não ha mais o que dizer!

Para as tosses, bronchites, resfriados, catarrhos, asthma e coqueluche, só Xarope São João. Fortalece os bronchios e os pulmões, evitando a invasão de microbios perigosos.

Centro Pró Melhoramento do Morro do Pinto

A PASSAGEM DO 13º ANNIVERSARIO DESSA IMPORTANTE AGREMIAÇÃO

Em commemoração ao seu 13º anniversario, o Centro Pró Melhoramentos do Morro do Pinto, realizará, hoje, ás 17 horas, em sua séde, á rua Deolinda n. 36, uma sessão solenne que será seguida de uma hora litero-dansante.

Antes da sessão solenne, porém, serão empossados os membros da nova directoria que são:

Presidente: Albino Gonçalves Barral; secretario geral, Francisco Bentes da Ponte; secretario, Antonio Barbosa dos Santos; thesoureiro, Manoel Lopes Corrêa; procurador, Domingos Rodrigues de Oliveira. Conselho Fiscal — Benjamin Machado, Manoel Pereira da Rocha e Antonio Fernandes Pires. Supplentes: Oscar Machado da Silva, José Lopes de Almeida Augusto Bentes da Ponte, Melchiades Silva e Bernardino Gomes de Oliveira.

Acções de Petroleo

A melhor applicação do seu capital ou de suas economias é comprar acções de petroleo, pois além de cooperar para a garantia do futuro de sua familia contribue para o engrandecimento do Brasil.

Nos Estados Unidos, as acções de petroleo de varias companhias valorizaram-se em proporções giganteseas.

Uma acção de 100 dollares da Coline Oil Co., valorizou-se em 000 dollares, proporcionando desse modo extraordinarios lucros aos possuidores de acções que enriqueceram da noite para o dia.

Compre acções de petroleo nacional da Companhia Petrolifera Copeba S. A. — Custa 50$000 cada uma, podendo ser paga em prestações mensaes de 5$000: á Avenida Rio Branco nº 50 — Tel. 23-4170.

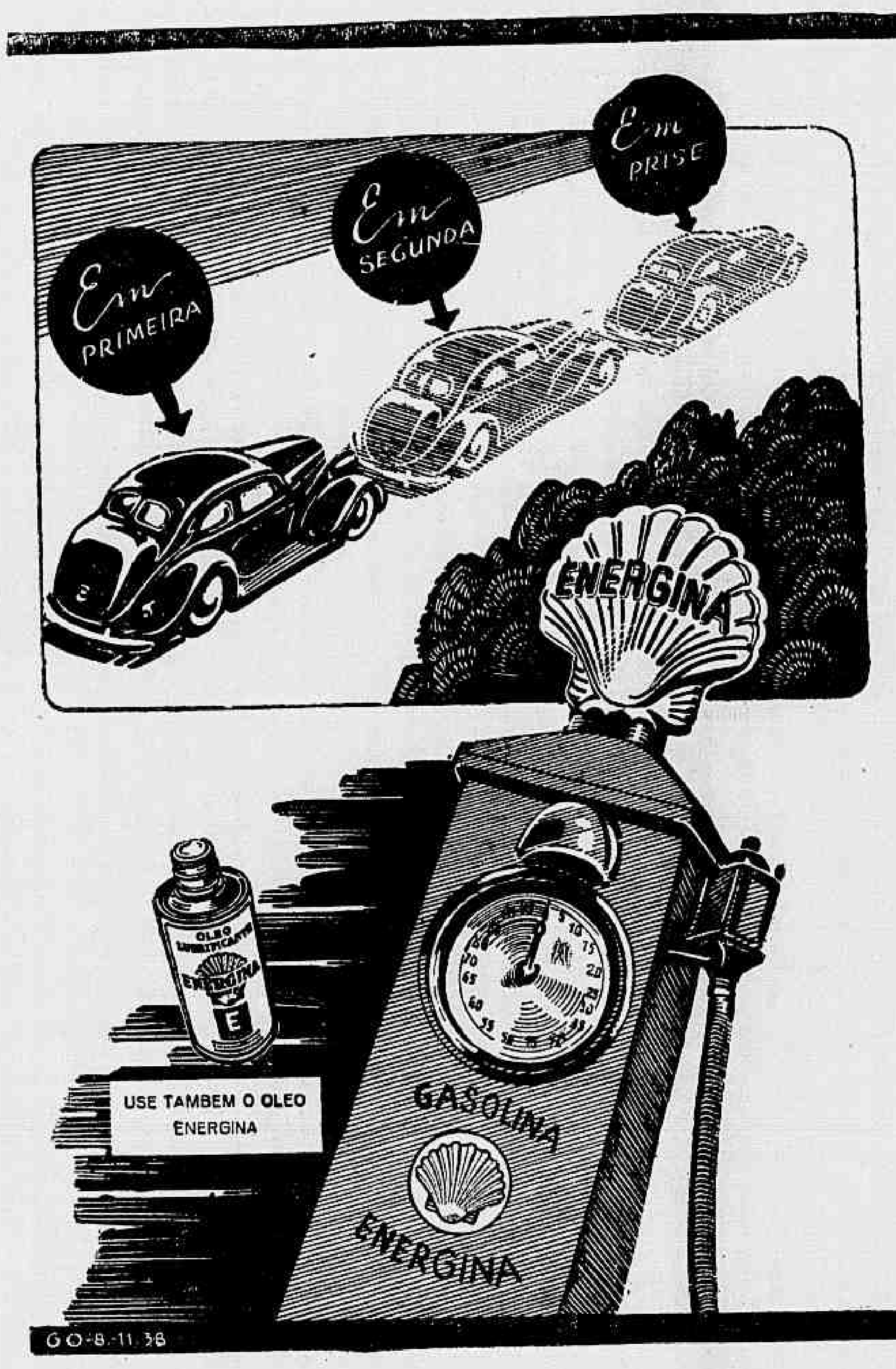

ECONOMISE Snr. Automobilista!

Guiar automovel, nas metropoles de hoje, é estar obrigado a constantes mudanças de velocidade.

Quando em primeira, o motor vira doze vezes para uma simples rotação das rodas - em segunda gira cerca de oito e em "prise" quatro vezes. Explica-se, assim, porque nas cidades um kilometro no velocimetro equivale a dois para o motor. Tudo depende do uso da primeira e segunda velocidades.

Os engenheiros da Shell verificaram que o passar da primeira velocidade até a "prise" resulta, em geral, num desperdicio de gasolina que bastaria para um trajecto de meio kilometro, e por isto elles modificaram a estructura chimica desse combustivel, assim assegurando o aproveitamento integral de cada gotta, sob todas as condições de marcha.

Taes as razões por que o uso da gasolina "ENERGINA", no trafego intenso das metropoles modernas, proporciona uma economia especial.

Compartilhe desta economia, preferindo sempre a

GASOLINA
ENERGINA

O Queixoso Era o Criminoso

O 2º thesoureiro da Associação Beneficente dos Empregados Brasileiros da Western, responsavel por um desfalque de nove contos e quinhentos mil reis

Compareceram á delegacia do 8º districto policial, onde apresentaram queixa ao dr. Frota Aguiar, o sr. Alberto Reynard, presidente da Associação Beneficente dos Empregados Brasileiros da Western Telegraph, com séde á rua S. Pedro nº. 120, 2º andar, e o 2º thesoureiro dessa associação, Jorge da Silva Pereira, antigo funccionario da casa.

O queixoso que era o sr. Jorge Silva, antes de se dirigir a policia relatou, a sua maneira, todo o facto ao presidente, afim de que o acompanhasse. Diante do exposto e como nada havia no relato que deixasse alguma suspeita a respeito da historia que acabava de ouvir, não relutou o sr. Alberto Reynard, em fazer companhia ao seu collega de directoria.

Afim de orientar as autoridades o 2º thesoureiro contou ao dr. Frota Aguiar a mesma historia que havia relatado, ao presidente da Associação, que se resume no seguinte:

Quando elle, o 2º thesoureiro, passava pela rua da Alfandega, levando dois embrulhos contendo 18 contos de réis, sendo que um delles, que contava 9:500$000 debaixo do braço direito, caiu ao chão, ao esbarrar-se com um homem de côr branca, alto, magro, usando bigode e chapéo de palha. O desconhecido então, depois de desculpar-se, cavalheirescamente, apanhou o alludido e lho entregou. Porém, embóra exactamente igual ao verdadeiro, ao chegar á sua residencia, á rua Torres Homem, nº. 115, verificou que o embrulho fôra trocado, magicamente pelo desconhecido.

O QUEIXOSO E' O CRIMINOSO

O sr. Fróta Aguiar, ante a historia rocambolesca do roubo, affeito a esse "casos" fantasticos, conseguiu deter o queixoso na delegacia sob o pretexto, de ter de depôr no inquerito. Nesse interim, sem que o 2º thesoureiro desconfiasse, áquella autoridade mandou investigadores a residencia do queixoso, afim de apurar o que de verdadeiro havia no facto. Na casa do sr. Jorge da Silva Pereira, os policiaes depois de interrogarem a sua esposa, deram uma meticulosa busca, durante a qual encontraram ainda na gaveta de um commodo a importancia de oitocentos mil réis.

Sciente do resultado da investigação feita na casa do queixoso, o sr. Frota Aguiar, convencido já pelas provas evidentes de que se tratava de um embuste, voltou a interrogar o sr. Jorge da Silva Pereira, que terminou confessando ter sido toda a historia do roubo fantasiada por elle, para poder justificar-se do desfalque na thesouraria da Associação Beneficente dos Empregados da Western, de 9:500$000, da qual lhe cabia a responsabilidade.

Foi aberto inquerito.

Contas Correntes

Os livros "União" de folhas soltas offerecem o systema mais pratico e logico para o serviço de contas correntes.

Faça as suas contas correntes em livros "União". Peça prospectos de informes geraes sobre classificação e lançamentos de titulos e guarda ou archivo das folhas desnecessarias nos livros em uso.

PAPELARIA UNIÃO
OUVIDOR, 17—Tel. 23-2160—RIO

Descarrilou um trem na estação Belfort Roxo

Ao passar proximo á estação de Belfort Roxo, o trem UX-8 da Linha Auxiliar, soffreu um descarrilamento. Saltou dos trilhos o jogo de guia da locomotiva n. 1.025, impedindo inteiramente o trafego.

Scientificada do occorrido a administração da Central enviou ao local o trem UX-5, afim de auxiliar a baldeação dos passageiros.

Horas depois foi restabelecido o trafego.

Patente n. 25.031

Momsen & Harris, Agente Official da Propriedade Industrial, estabelecida á praça Mauá, n. 7, 18º, nesta cidade, encarrega-se de promover o licenciamento de "Melhoramentos introduzidos na invenção de **"Processo para impermeabilizar ou fixar camada de terra ou massas terrosas permeaveis ou moveis e para impermeabilizar alvenarias e outras massas pedregosas porosas"**, que faz objecto da patente n. 23.219, de 9 de janeiro de 1936", privilegiados pela patente, supra exarada, de propriedade da **N. V. de Bataafsche Petroleum Maatschappij**, estabelecida em Haya, Hollanda.

Ficou com o deposito do seu inquilino

Foi instaurado inquerito no 18º districto policial, contra o chantagista Manoel Silva, que lezára do seu antigo inquilino, Marques Coelho, o deposito no valor de dois contos e cem mil réis.

O accusando já foi intimado a depôr.

DOENÇAS DO ESTOMAGO INTESTINOS, FIGADO E NERVOSAS — RAIOS X.
PROFF. RENATO SOUZA LOPES
Regimes dieteticos. Obesidade. Diabetes. São José, 83-6.º — Tel. 22-7227

Cestas de Natal

Para a festa da Christandade, adquira V. S. uma CESTA DE NATAL para alegria, conforto e economia de seu lar.

Cestas desde 82$ até 600$, em prestações modicas e com bonificações de SORTEIOS mensaes.

Peça informações á

Empreza Sul Americana Distribuidora de Cêstas de Natal

AV. RIO BRANCO, 9-2.º andar — Sala 278

Tel. 43-4753

MORTA POR OMNIBUS

UMA JOVEN PERDE A VIDA, TRAGICAMENTE

A joven Zilda Alves, de 17 annos de edade, residente á avenida Mem de Sá n. 38, casa 2, ao saltar hontem, á tarde, contra-mão, do reboque de um bonde, na esquina da rua do Riachuelo com a rua do Senado, foi atirada á longa distancia pelo auto-omnibus n. 819 da Viação Central. A desventurada que soffreu diversas fracturas, teve morte instantanea.

O commissario Lopes Pereira, de dia no 6.º districto policial, esteve no local e, depois de providenciar a remoção do corpo para o necroterio do Instituto Medico Legal, levou para aquella delegacia o chauffeur do omnibus Joaquim Alves da Silva, que foi autuado em flagrante.

FERIDAS, RHEUMATISMO E PLACAS SYPHILITICAS
ELIXIR DE NOGUEIRA

COLLEGIO INDEPENDENCIA

O MAIOR E MELHOR DO RIO — A CIDADE ESCOLAR DO ENGENHO NOVO

Rua Barão do Bom Retiro, 226 — Tel. 29-1770

No COLLEGIO INDEPENDENCIA, e sua filial GYMNASIO GRAJAHU, á Praça Edmundo Rego, 11, preparam-se candidatos a exame de ADMISSÃO em Fevereiro, estudo intensivo em turmas pequenas.

Acham-se abertas inscripções no curso especializado Artigo 100, bem assim, no TIRO DE GUERRA E.I.M. 300

Léa Candini

E SUA GRANDE COMPANHIA ITALIANA DE OPERETAS MODERNAS

HOJE: Vesperal: 15 horas — A' noite: ás 20,45 horas

Rose Marie

A opereta-revista de exito mundial!

Amanhã: "ROSE MARIE" — 20,45 hs.

Theatro GLORIA

BANCO DO BRASIL

O MAIOR ESTABELECIMENTO DE CREDITO DO PAIZ

Agencias em todas as capitaes e cidades mais importantes do paiz e correspondentes nas demais cidades e em todos os paizes do mundo

CONDIÇÕES PARA AS CONTAS DE DEPOSITOS:

COM JUROS (sem limite)	2% a.a. (retiradas livres)
POPULARES (limite de rs. 10:000$000)	4% a.a. (retiradas livres)
LIMITADOS (limite de rs. 50:000$000)	3% a.a. (retiradas livres)
PRAZO FIXO — de 6 mezes	4% a.a.
— de 12 mezes	5% a.a.

PRAZO FIXO COM RENDA MENSAL —

— de 6 mezes	3,½% a.a.
— de 12 mezes	4,½% a.a.

NOTA — Nesta conta, o depositante retira a renda, mensalmente, por meio de cheque

DE AVISO — Para retiradas (de quaesquer quantias) mediante *previo aviso:*

— de 30 dias	3,½% a.a.
— de 60 dias	4% a.a.
— de 90 dias	4,½% a.a.

LETRAS A PREMIO (sujeitas a sello proporcional)

— de 6 mezes	4% a.a.
— de 12 mezes	5% a.a.

Nesta capital, além da Agencia Central, sita na rua 1.º de Março n.º 66, estão em pleno funccionamento as seguintes Metropolitanas:

GLORIA — Largo do Machado (Edificio Rosa).
BANDEIRA — Rua do Mattoso n.º 12.
MADUREIRA — Rua Carvalho de Souza n.º 299.
MEYER — Av. Amaro Cavalcanti n.º 27

Realizações do Governo Fluminense

O Estado do Rio atravessa um periodo de grandes reformas, as quaes não se restringem á esphera puramente administrativa. Ao contrario, alcançam todos os circulos da vida economico-social da velha provincia, marcando uma nova época, que ha de ficar assignalada por uma série de realizações e de iniciativas uteis ao progresso moral e material da collectividade fluminense.

Ainda hontem, o interventor Ernani do Amaral Peixoto baixou um acto dispensando o Instituto de Aposentadaria e Pensões dos Commerciarios do pagamento do imposto de transmissão, para a compra do terreno onde deverá ser construida a sua séde. E' um acto que merece especial registo, não pelo seu vulto ou pela importancia do favor prestado. O gesto do chefe do governo fluminense vale, antes de tudo, pelo seu significado ideologico, porque demonstra que o commandante Ernani do Amaral Peixoto tem um programma social a cumprir.

Nesse sentido, merecem tambem especial destaque as realizações do seu governo em relação aos problemas da assistencia social e de hygiene, que tiveram notavel impulso, nos ultimos mezes, como é do dominio publico.

* * *

Tambem não tem poupado esforços o actual governo do Estado do Rio, para incrementar a producção da lavoura, que outrora fez a grandeza da gloriosa terra fluminense, a qual era a provincia mais opulenta e de maior lustre do Imperio.

Com esse objectivo, cuida o interventor Amaral Peixoto de melhorar a situação dos productores agricolas, assim como dos humildes trabalhadores ruraes. Tendo recebido nesse sentido instrucções especiaes, o Conselho de Economia e Finanças do Estado do Rio está incentivando todas as culturas agricolas, a começar pela da mandioca, que é basica para a alimentação das nossas camadas populares.

Além de traçar um plano de ordem geral, serão tomadas providencias para facilitar o trabalho arduo dos que cultivam a tera, devendo ser diminuidos os impostos e feita a acquisição de machinismos para o beneficiamento dos productos.

* * *

Em face do interesse demonstrado pelo governo estadual, os lavradores fluminenses resolveram realizar brevemente um congresso, no qual serão discutidos todos os problemas de ordem technica, economica e financeira que interessam á sua classe. Os trabalhos dessa assembléa deverão ser presididos pelo proprio interventor Ernani do Amaral Peixoto o qual aceitou o convite que para esse fim acaba de lhe ser endereçado. Esse congresso deverá realizar-se num dos mais importantes municipios agricolas do interior do Estado do Rio, devendo do mesmo participarem cerca de dois mil lavradores.

Dessa fórma, sob os auspicios do governo, vão reunir-se os representantes mais autorizados da lavoura fluminense, procurando solução para os problemas que se relacionam mais de perto com a vida economica do Estado e do paiz.

Nova York-Londres em 12 Horas!

Albert Jewkes

(Jornalista norte-americano)

No mez de dezembro do anno passado, oito fabricas de aviões dos Estados Unidos receberam um pedido de doze aviões com capacidade para transportar cem passageiros e uma tripulação de dezeseis homens. Esses apparelhos levariam uma carga de 12.000 kilos, desenvolveriam 6.000 kilometros de vôo numa velocidade que variava entre 250 e 350 kilometros por hora.

O pedido terminava dizendo: "Toda proposta deve ser dirigida a C. A. Lindbergh, presidente da Pan American Airways System".

Deste modo a Pan American marcou a época do "super-avião" de enormes proporções, capaz de unir em menos de meio dia Nova York com a Europa.

Um avião desse typo será duas vezes maior que o "Do-X", até agora o maior do mundo; mais pesado que um vagão-dormitorio ferroviario e notavelmente mais commodo.

O novo monstro aereo foi desenhado para voar a grande altura, afim de evitar os phenomenos atmosphericos e alcançar maior velocidade, maior segurança e, por conseguinte, maior preferencia do publico.

Os engenheiros aeronauticos se verão obrigados a construir esses apparelhos se quizerem que a aviação commercial opere com reaes beneficios.

Dado o grande desenvolvimento da aviação comparado com sua curta existencia, é um dos meios de transporte mais efficientes e ao mesmo tempo o mais barato.

A ferrovia, depois de um seculo de evolução, tem apenas 3% de utilidade no que se refere ao transporte de passageiros, ou seja: cada trem leva uns 97 ks. de obra morta para cada 3 ks. de passageiros; um transatlantico tem 2%, ao passo que os grandes aviões actuaes tem 12%.

Calculos feitos a respeito mostram que, á medida que augmentam suas dimensões, augmenta tambem seu coefficiente de utilidade. E isto não só foi demonstrado em theoria como na pratica, pelos aviões grandes já existentes.

Que sensações experimentarão as pessoas que pela primeira vez, em 1941, atravessem o Atlantico Norte em doze horas mais ou menos?

Até que estejam construidas essas maravilhosas naves aereas, só podemos deixar correr nossa imaginação fazendo supposições sobre a viagem. Façamos, pois, essa viagem.

O "super-avião", provavelmente, voará uns 350 ks. por hora e a uma altura de 9.000 metros, razão pela qual a viagem á Inglaterra não poderá durar mais que umas doze horas.

Sairá do novo aeroporto e base de North Beach ás 17 horas, hora de Nova York.

Já em vôo, depois de arrumar suas coisas no camarote, o passageiro descerá ao salão principal, ou então irá ao salão de jogo, que por conveniencia de estabilidade se encontrará na cauda do apparelho. Tomará seu "cock-tail" no bar da sala de observações, embora desde logo verifique que o panorama o aborrecerá, pois só verá nuvens.

Então chegará a hora de jantar, que parecerá cêdo pela razão dos relogios serem adeantados 25 minutos para cada hora. A's 7,10, apenas com duas horas a bordo, terá que ir deitar-se, se quizer dormir oito horas.

Se, antes de retirar-se, recommendar ao camareiro que o desperte ás 7,10 da manhã, terá duas horas para vestir-se, fazer o seu pequeno almoço e observar o panorama antes de aquatizar ás 10 em Southampton.

Visto que o preço da passagem é de uns 15.000 dollares, mais ou menos, não o surpreenderá o tamanho e o luxo de seu camarote, no qual poderá dormir tranquillamente sem que o incommodem os motores. Ao despertar, poderá tomar o seu banho frio ou quente, num banheiro luxuosamente installado.

Os engenheiros encarregados da construcção desses "super-aviões" têm deante de si uma serie de problemas a resolver. Esses apparelhos exigem motores mais potentes do que os que se empregam, visto terem que desenvolver uns 10.000 HP. Quanto ás helices, terão que ser modificadas, por quanto as actuaes não absorvem mais força que a produzida por um motor de 2.000 HP. Começam a perder sua acção quando revolucionam á razão de 900 ks. por hora.

Este inconveniente será afastado com maior numero de laminas, ou laminas mais longas que as actuaes.

A respeito do consumo de electricidade, este será tão grande que a geração electrica se fará independentemente, não com geradores a gazolina como nos actuaes aviões de grande porte, mas com pequenas turbinas a vapor em connexão com os canos de escapamento.

No que se refere ao commando do "super-avião", este não póde ser feito directamente pelo piloto. Como os grandes transatlanticos, deverá ter motores auxiliares para manobrar.

A pressão atmospherica é outra das difficuldades a vencer na navegação aerea a grandes alturas.

Aos 7.500 kilometros de altura a pressão atmospherica é de doze kilos por centimetro quadrado, e de tal modo, para que os passageiros no interior do apparelho não soffram com esse enorme peso, deverá manter-se uma pressão interna que não vá além de 23 kilos por centimetro quadrado, ou seja, approximadamente, o dobro da pressão externa. A differença dessas cifras — 11 kilos — representa a pressão á qual se ha-de submetter a cabine para evitar uma explosão.

Para que se tenha uma impressão do que isso significa, basta que se pense que uma janellinha terá que supportar uma pressão de 460 kilos, e uma porta, de umas sete toneladas!

Taes são as desanimadoras difficuldades que têm que vencer as fabricas de aviões Boeing, Consolidated, Douglass e Sihorsky, que apresentaram suas propostas nessa formidavel concorrencia.

Nenhum dos modelos propostos apresenta adeantamentos notaveis que o tornem superior. Todos têm uma caracteristica commum; o facil accesso aos motores, localizados nas asas, o que permitte sua reparação em vôo, no caso de um desarranjo.

Todos elles podem continuar voando apenas com metade de seus motores, dos quaes o modelo da Consolidated tem quatro, ao passo que os dos outros tres concorrentes têm seis.

O quadrimotor Consolidated tambem se distingue por ter tres pontes ou andares, emquanto os outros têm apenas dois.

O modelo Douglass, embora não seja um hydro-avião como os demais, está sendo construido de modo que, num caso de necessidade, póde pousar sobre as aguas do aceano e permanecer varios dias fluctuando. O preço de cada um desses "super-aviões" não poderia ser em desaccordo com sua grandeza: 5.000.000 de dollares.

Esta cifra póde parecer á primeira vista exorbitante, porém os mais cuidadosos calculos demonstram que as despesas de consumo na travessia serão insignificantes em relação ao lucro que deixa a enorme quantidade de passageiros transportados. Admitte-se, portanto, com fundamentos racionaes, que o preço do custo ,por esse motivo, será rapidamente recuperado, com juros.

Se as estradas de ferro pudessem reduzir suas despesas á cifra relativamente pequena dos "super-aviões" projectados, certamente deixariam de soffrer as angustias do "deficit" que as persegue por toda parte.

TOPICOS

PÃO MIXTO

COMO é do dominio publico, a balança commercial brasileira não tem mantido uma posição favoravel nos ultimos annos. O phenomeno decorreu de factores complexos, que são do conhecimento de todos, devendo-se todavia salientar que o mesmo foi, em grande parte, determinado pela reducção crescente verificada nas nossas exportações caféeiras.

Para contrabalançar essa situação, temos que reduzir o volume de nossas importações, afim de que não se aggrave o desequilibrio da balança cambial, que tanto tem oscillado a partir de 1930.

A campanha em favor do pão mixto é por esse motivo um movimento patriotico, porque visa evitar a exportação do nosso ouro, com as economias que teremos de fazer.

A partir do dia 10 do corrente, começarão a ser applicadas multas de 10:000$000 a todas as firmas moageiras de trigo que não estiverem effectuando a mistura da raspa de mandioca na base de 20%, de accordo com o disposto no decreto-lei n. 2.307, de 3 de fevereiro ultimo.

Preparem-se portanto os moageiros para o fiel cumprimento da lei. O pão mixto será emfim uma realidade.

PELAS CLASSES TRABALHADORAS

A alimentação dos que trabalham distante dos logares onde moram, nos grandes centros urbanos, é problema que nunca entrou no ról de quantos preoccuparam os governos, entre nós, até hoje. Agora, porém, depois dos estudos demorados sobre nutrição, o Ministerio do Trabalho vae escolher meios de corrigir as praxes antigas e perniciosas. Os estudos contemporaneos sobre vitaminas indicam a necessidade de cautelas na escolha dos alimentos.

O governo tem grande empenho em dar ás classes trabalhadoras os confortos normaes, que merecem. As leis, que prevaleceram até agora, não têm tido outros propositos. Um exame mesmo rapido confirma os termos do programma de reconstituição social, que o presidente Getulio Vargas formulou, sem arrogancias, nem vãs promessas, mas com a lucida energia dos que comprehendem os problemas collectivos do seu tempo.

O Ministerio do Trabalho, combatendo o systema das marmitas, vae estabelecer restaurantes modelos, nos centros operarios, criando modelos, que as iniciativas privadas poderão adoptar com vantagens. Ao mesmo tempo, haverá commissões technicas especializadas para visitas aos restaurantes. Essas commissões indicarão os alimentos mais uteis e aconselhaveis, de modo que se evitem os inconvenientes até hoje invenciveis.

O interesse do governo em dar ás classes trabalhadoras alimentação idonea comprehenderá outras providencias, no sentido de reprimir as explorações commerciaes em torno dos viveres de consumo quotidiano. Cogita-se duma reforma de alcances extraordinarios. As realizações do novo regime, nesse terreno, têm tido a força que os factos sensiveis sempre despertam.

CURIOSIDADES DE BANDOLEIROS

UM jornalista bahiano, procedente de Geremoabo, interior do Estado da Bahia, fez interessantes revelações á imprensa de São Salvador sobre a vida dos cangaceiros no interior.

Entre outras coisas, disse elle que os homens do cangaço se mostram alegres e fazem questão de pagar o que compram, não regateando os preços pedidos pelos negociantes e que resolveram definitivamente abandonar a vida de aventuras, preferindo o convivio com gente honesta e trabalhadora. Segundo informações desse jornalista, o bandido "Candieiro", que tem cerca de vinte annos, tomou parte activa no combate de Angicos, conseguindo fugir da policia quando viu perdido o seu grupo. Ferido nessa occasião num braço, ainda conserva esse membro attingido numa tipoia. Segundo "Candieiro", o primeiro tiro disparado em Angicos prostrou Maria Bonita. Vento caida sua companheira, Lampeão saiu correndo da barraca onde dormira e investiu contra a policia gritando para os seus companheiros: "quem fôr homem me siga, quem não fôr fique". Dahi a pouco, caia tambem attingido por um projectil.

O jornalista observou que o annel é signal de distincção entre os bandidos. "Sereno" usa anneis em todos os dedos das mãos. Um dos presos, conta que Lampeão deixou seus asseclas quasi completamente privados de munições, e que sómente elle sabia onde se podia arranjar. Por isso se entregaram á policia, já que não havia meio de continuar o cangaço em virtude da falta de munições.

AS EXPORTAÇÕES DO ESTADO DO RIO

O Departamento de Estatistica do Estado do Rio tem divulgado notas interessantes sobre as exportações fluminenses.

Segundo se sabe, como consequencia immediata da producção, o movimento de exportação é um reflexo expressivo da marcha das actividades de um paiz ou Estado. Dahi verificar-se que corresponde invariavelmente a uma producção mais desenvolvida uma exportação mais intensa, pelas necessidades naturaes de escoamento do que foi produzido.

De accordo com os dados agora publicados, o Estado do Rio que vem, nestes ultimos annos, registando um coefficiente sempre crescente nos indices de sua producção, tinha logicamente que apresentar um movimento de exportação condizente com o progresso de suas actividades productivas, o que de facto se verificou, como demonstra o augmento do imposto de exportação arrecadado pelo Estado até 1935.

Após uma ligeira oscillação de cifras verificada entre 1930 e 1932, a exportação fluminense começa a firmar-se em 1933, dando uma arrecadação de 10.734 contos de réis, arrecadação que se eleva em 1934 a 11.589 contos e em 1935 a 19.730, revelando a estatistica em 1936 um augmento para 26.245.

São dados dos mais expressivos, cuja eloquencia dispensa outros commentarios.

A NOVA POLITICA DO BRASIL

Agamemnon Magalhães

A "Livraria José Olympio" enfeixou, em cinco volumes, os documentos authenticos do pensamento e da acção do presidente Getulio Vargas, no periodo historico de 1930 a 1937, phase intensa e profunda da evolução politica do Brasil.

As crises revelam os homens. Só as nações sem historia, nem tradição, sem cultura, nem espirito, offerecem, nas horas de transformação ou de soffrimento, o scenario deserto de homens e de grandezas.

Ha, então, uma fuga de nacionalidade que desapparece nos vasios da propria historia.

O Brasil, em 1930, era uma construcção, sedimentada pelo trabalho de quatro seculos. Colonia, que se libertou para fundar, na America, um grande imperio, delimitou o seu territorio de oito milhões de kilometros quadrados, evoluindo, pacificamente dentro das suas fronteiras, excercendo, além dellas, no novo mundo a influencia de sua capacidade organizadora, sem imperialismo, nem renuncias.

Nas crises mais agudas da formação nacional, desde a independencia a regencia, a maioridade, a abolição, até a Republica, o Brasil encontrou conductores capazes, homens representativos da época e das conjunturas politicas, dignos do seu tempo e á altura das responsabilidades, que o destino lhes reservara em momentos transcendentes e decisivos para a continuidade da patria.

A revolução de 1930 foi o inicio de uma crise, que se abriu profunda e sem que fosse percebida nas suas causas verdadeiras. O movimento que parecia, apenas, de superficie, foi revolvendo as estruturas apparecendo sempre novos symptomas de um mal ainda não definido.

Os homens eram sacudidos por uma inquietação, que vinha de uma cultura e de um passado interrompidos.

A crise não era politica. A crise era organica. A industrialização rapida e crescente de após a guerra, jogara o Brasil de cem annos para diante. Ninguem percebia o facto social, resultante do nosso crescimento economico, apezar das grandes concentrações fabris, nas cidades mais importantes do littoral brasileiro. S. Paulo, Rio de Janeiro, Recife e Porto Alegre, transformaram-se em grandes parques industriaes.

A civilização agricola, que fôra a base do imperio, como o florescimento da Republica, ia recuando, perdendo os braços e cedendo o campo ás actividades industriaes.

O presidente Getulio Vargas foi o homem de 1930, que teve a visão aguda da crise, em suas causas e na sua extensão. Emquanto, os homens mediocres saidos da revolução, ou improvizados por ella, falavam em "espirito revolucionario" e outras coisas indefinidas ou pueris, elle criava o Ministerio do Trabalho com as leis sociaes e humanas, fazia o Instituto do Assucar e do Alcool, decretava o reajustamento dos creditos agricolas, reformava a politica do café, e lançava as bases da reforma economica e social, indispensavel á ordem e á recuperação vital do paiz.

A falta de sensibilidade dos problemas e da hora nacional gerou a grande impaciencia dos politicos, que viam, na constitucionalização do Brasil, a logica das reivindicações politicas da revolução de 1930.

O presidente Getulio Vargas com um certo scepticismo, que agora se comprehende melhor, lendo os discursos que proferiu em 1932 a 1933, transigiu decretando o Codigo Eleitoral e convocando a terceira Constituinte brasileira.

O periodo constitucional iniciado em 1934, foi logo sacudido pela violencia de movimentos communistas no Norte e na capital da Republica. A crise, que não era politica, e tinha as suas raizes no facto social, resultante das modificações economicas e reflexo da inquietação de outros povos, continuou a actuar, dentro de um regime, que não offerecia ao Estado a menor defesa.

Em 1937, a nação se defrontou com dois caminhos; a extrema esquerda e a extrema direita.

O presidente Getulio Vargas era o mesmo homem de 1930. Não vacilou, nem transigiu com os altos interesses da sua patria. Deu o golpe de 10 de Novembro.

Que seria do Brasil se não o tivesse á frente do Governo?

A "Nova Politica do Brasil" não é um livro. E' a historia de nossos dias, historia que continua na emoção dos factos e dos acontecimentos, presididos por um eleito das contingencias de uma época, para conduzir a nacionalidade.

Ao fim da leitura de documentos tão opportunos e tão ricos do senso do governo e da medida, tem-se a impressão de uma grande barragem, construida pelo engenho de um só homem, para decantar as aguas que vinham turvas de todas as vertentes.

O presidente Getulio Vargas com "A Nova Politica do Brasil" criou uma orientação, criou uma escola de reforma e de governo.

ACTOS DO GOVERNO

O presidente da Republica assignou hontem os seguintes decretos:

NA PASTA DA VIAÇÃO

Concedendo aposentadoria nos termos da legislação em vigor: ao observador meteorologico João Baptista de Seixas Tinoco; ao carteiro Luiz da França Ferreira; ao guarda-fios Manoel Carvalho de Oliveira; e ao mecanico electricista Affonso Furtado de Faria.

Concedendo exoneração ao estacionario dos Serviços Regionaes, Luiz Rampazzo, e a José Figueiredo Rocha Sobrinho, agente com funcções de thesoureiro da agencia postal telegraphica de Missão Velha, no Ceará.

Exonerando das funcções de agente postal: Suzanna Rufino Galvão, de Janauacá, no Amazonas e Acre; Maria Fernandes Barroso, de Foz do Jutahy, Amazonas e Acre; e José Ignacio da Silva Siqueira Junior, de Ambrozio Ayres, no Amazonas e Acre; e da agente de correio Maria Mafalda de Barros Velloso da Silveira, de Cassaduá, e Thereza Corrêa Neves, de Caissara, tambem do Amazonas e Acre.

Demittindo, por abandono de emprego, o carteiro Luiz Diniz, do quadro XIV.

Nomeando Mario Rodrigues do Nascimento, agente postal de Ligação, em Juiz de Fóra e Virginia Ramalho de Souza, interinamente, para a carreira de agente, quadro XX.

Aposentando na forma da lei constitucional n. 2, de 16 de maio de 1938, de accordo com o que requereram, o agente Oscar José da Silva e o continuo Firmino Pinto Moreira.

NA PASTA DA FAZENDA

Declarando sem effeito os decretos de nomeação para agentes fiscaes de imposto de consumo: Manoel Izidoro de Miranda para o interior de Matto Grosso; Miguel Severino Bastos Lisboa para o interior do Maranhão; Laurindo Carneiro Leão para o interior do Piauhy; Arnaldo Coelho de Alverga para o interior do Piauhy; Heleno Lemos para o interior do Piauhy; e Durval Campos de Góes Telles para o interior do Amazonas, este ultimo em vista de deliberado em processo e os demais por não terem tomado posse dentro do prazo legal.

Nomeando para as mesmas vagas de agentes fiscaes do imposto de consumo: José Vicente Tertorelli, no Amazonas; Adrião de Campos Valladares e José Luiz Ribeiro, no Maranhão; José d'Assumpção Santiago Filho, em Matto Grosso; e Antonio Soriano de Souza, Raymundo Sandoval da Costa e Ataulpho Bena, no Piauhy.

Telegrammas recebidos pelo chefe do governo

O presidente da Republica recebeu o seguinte telegramma:

"São Paulo, 2 — Immenso jubilo, communicamos a v. ex. que foi solennemente installada a Delegação da Liga Naval de S. Paulo com a presença do interventor, altas autoridades e mundo official, tendo o ministro da Marinha se feito representar pelo capitão do Porto. Todos os discursos de orientação sadia dentro dos principios constructivos do Estado Novo. A Delegação de Santos, tambem constituida de elementos de destaque fez-se representar. Depuzemos bella corbeille de flores no monumento de Martim Francisco, criador nossa Marinha de 1923, produzindo palavras sobre a acção de v. ex. no momento actual, reconstruindo o poder naval. Registo com prazer o enthusiasmo civico dos paulistas em torno da Liga Naval, agradecendo as amaveis palavras de v. ex., apresentamos votos de solidariedade. Capitão de mar e guerra Frederico Villar — Carivaldo Lima".

— O presidente da Republica recebeu telegramma dos srs. Cornelio Mercondes da Luz e Heraclito Valente, respectivamente, presidente e secretario da Associação dos Empregados no Commercio do Rio de Janeiro, apresentando a s. ex. a expressão dos seus applausos e sinceros agradecimentos por motivo da assignatura do decreto permittindo aos commerciarios continuar a contribuir para o Instituto de Aposentadoria e Pensões, embora afastados das suas funcções.

NO ITAMARATY

Por portarias de 5 do corrente, na pasta das Relações Exteriores, foram designados José Caetano Bueno Horta Filho e Jayme Azevedo Rodrigues, funccionarios da Classe J, da carreira de "Diplomata", do Quadro unico do Ministerio das Relações Exteriores para exercerem as funcções de Auxiliar do Chefe do Departamento de Administração, da respectiva Secretaria de Estado.

HONTEM NO CATTETE

— O chefe da Nação fez-se representar pelo seu ajudante de ordens capitão Flaviano Vanique, na solemnidade da inauguração do Theatro Gymnastico.

O TEMPO

PREVISÕES PARA O PERIODO DAS 18 HORAS DE HONTEM ATE' AS 18 HORAS DE HOJE

Districto Federal e Nictheroy: Tempo Bom, passando a instavel, aggravando-se com chuvas e trovoadas. Temperatura — Elevada em parte do periodo, entrando em declinio após. Ventos — Predominarão os de noroeste a sudoeste, com rajadas, de muito frescas a fortes.

Previsões validas para o trajecto da estrada de rodagem Rio-S. Paulo, das 18 horas de hontem até as 18 horas de hoje

Tempo — Bom, passando a instavel no E. do Rio e perturbado em S. Paulo; chuvas e trovoadas. Temperatura — Elevada em parte do periodo, entrando em declinio. Ventos — De oeste e sul, com rajadas, de muito frescas a fortes.

DIARIO CARIOCA
Propriedade da S/A DIARIO CARIOCA
EXPEDIENTE

DIRECTORES:
Horacio de Carvalho Junior
J. B. Martins Guimarães
CHEFE DA REDACÇÃO
Danton Jobim

Endereço telegraphico: DIARIO CARIOCA — Telephones: Gabinete do Director 22 3023 — Administração, 22 3035 — Redacção, 22 1559 e 22 2922 — Officinas 22 0824 — Assignaturas 22 3018 — Gravura 22 1735

PUBLICIDADE, 22-3018

ASSIGNATURAS:

Para o Brasil:		Para o Exterior:	
Anno	50$000	Anno	100$000
Semestre	30$000	Semestre	55$000

Venda avulsa: Capital $200; Interior $300
Aos domingos $200 — Interior $300

E' cobrador autorizado o sr. J. I. de Carvalho

INSPECTOR VIAJANTE
Percorre o interior do paiz a serviço desta folha o sr. Romualdo Perrota nosso inspector-viajante.
Endereço telegraphico: DIARIO CARIOCA

CORRESPONDENCIA
Toda a correspondencia com valor ou sobre assumptos que entendam com assignaturas e outros de interesse da administração deve ser dirigida ao gerente do DIARIO CARIOCA

REPRESENTANTE EM B. HORIZONTE:
OSWALDO MASSOTE

Um garden party no parque da Embaixada Americana

COMPARECERA' A' ELEGANTE REUNIÃO A SRA. GETULIO VARGAS

Terá logar hoje, ás 16 horas, no parque da Embaixada Americana, á rua São Clemente numero 388, com a presença da senhora Darcy Vargas, do Corpo Diplomatico, da sra. Waldemar Falcão e de outras pessoas de elevado destaque social, o "Garden Party" que ha muito tempo estava annunciado para ser ali levado a effeito.

Além da sra. Waldemar Falcão e da baroneza de Saavedra, presidente e vice-presidente, respectivamente, integram a commissão de recepção as sras. Gustavo Barroso, Borgerth Teixeira, Salgado Filho, Raja Gabaglia, Prado Kelly, Florencio de Abreu, Monteiro de Castro, Oliveira Marques e Pinheiro Machado.

A commissão resolveu que em caso de máo tempo já não se adiará o "Garden Party", pois o embaixador dos Estados Unidos cedeu para o mesmo fim os salões do Parque da Embaixada.

O grupo artistico está integrado por elementos da Sociedade Radio Nacional, com Alzirinha Camargo, Nuno Roland, Irmãos Tapajós e pelo conjunto regional.

Os intervallos serão preenchidos com escolhido programma, executado pelas bandas do 2º Regimento da Policia Militar, e do Batalhão Naval.

Os ingressos, mesas e quaesquer informações, poderão ser adquiridos na residencia da senhora Waldemar Falcão, á avenida Pasteur, 377, da baroneza de Saavedra, á rua Paula Freitas 104, ou na rua São Clemente, 226, telephone 26-6239.

O serviço foi confiado ao pessoal do Copacabana Palace.

Retirado das aguas da Guanabara o "Muniz" M-7

Foi retirado das aguas da Guanabara, á tarde de hontem, nas proximidades da ponta do Calabouço, o "Muniz" M-7, que caira naquelle local quando, pilotado pelo aviador Pedro Mello, disputava o Circuito do Districto Federal, por occasião da "Semana da Asa".

Uma pepita de ouro com 273 grammas

BAHIA, 5 — (A. N.) — Noticias procedentes de Jacobina, informam que um faiscador encontrou uma pepita de ouro pesando 273 grammas, que foi adquirida pelo negociante Horacio Pires de Lima.

Eclipse total da lua

Do Observatorio Nacional recebemos o seguinte communicado:

"No proximo dia 7 do corrente haverá um eclipse total da Lua. As pricipaes circumstancias visiveis nesta capital são as seguintes:

Começo do eclipse total, ás 18.45 horas; meio do eclipse, ás 19.26 horas; fim do eclipse total, ás 20.07; saida da sombra, ás 21.11 horas; saida da penumbra, ás 22.13 horas (hora legal do Rio de Janeiro).

Grandeza: 1.359, sendo o diametro da Lua tomado como unidade.

Nesse dia a Lua nascerá, no Rio de Janeiro, ás 18.04 horas; por isso o começo do phenomeno será invisivel."

Falleceu o Dr. Campos da Paz

O CORPO DO PROCURADOR DO TRIBUNAL DE SEGURANÇA SERA' EMBALSAMADO E TRANSPORTADO PARA ESTA CAPITAL

Por telegramma procedente de Porto Alegre, chegou hontem a esta capital a noticia do fallecimento do sr. Paulo Campos da Paz, procurador geral do Tribunal de Segurança Nacional, que fôra áquella cidade afim de fazer cumprir uma precatoria relativa ao sr. Flores da Cunha, ex-governador daquelle Estado.

O procurador Campos da Paz, dias após a sua chegada á capital gaucha, tomou parte num churrasco realizado no quartel da Brigada Militar, sentindo-se mal logo ao inicio da festa.

Cercado de todos os cuidados, o sr. Campos da Paz chegou a melhorar consideravelmente, julgando os seus medicos assistentes estar elle fóra do perigo.

Inesperadamente, porém, sobreveio-lhe um ataque de angina pectoris, vindo o sr. Campos da Paz a fallecer ante-hontem, ás 17 horas.

COMMUNICAÇÃO OFFICIAL

O des[illegible]bargador Barros Barreto, pre[illegible]dente do Tribunal de Segurança, recebeu, ante-hontem á noite, a communicação official do desenlace, em telegramma enviado pelo interventor Oswaldo Cordeiro de Farias, tendo aquelle magistrado telegraphado ao chefe do governo sul-riograndense solicitando fosse ordenado o embalsamamento do corpo do sr. Campos da Paz, afim de ser embarcado no primeiro vapor para esta capital.

Tombou o caminhão

Na estrada Rio-Petropolis, proximo á parada Lucas, tombou espectacularmente o auto-caminhão n. 10.052, dirigido pelo motorista Pedro Baptista de Assumpção. Em consequencia recebeu ferimentos o ajudante do motorista, Maximiliano Leite, residente á rua Plinio Casado, sem numero, em Caxias. A victima depois de medicada na Assistencia, retirou-se.

MARTHA EGGERTH
— O ROUXINOL DA HUNGRIA —
E
FRITZ VAN DONGEN
— O galã que as "fans" cariocas descobriram...
VÃO REAPPARECER em
A GRANDE ESTRELLA
Luxuosa pellicula com excellentes musicas e muito comicidade...
Amanhã no IMPERIO

A PEDIDOS

Nacionalização dos Bancos de Depositos e Companhias de Seguros

Circulação e Applicação dos Encaixes Improductivos — A Sabotagem do Banqueirismo Internacional Contra a Economia Brasileira

HELENIO DE MIRANDA MOURA
(Ex-Deputado da Imprensa á Assembléa Legislativa)

Quando o Estado Novo, sob a chefia nacional do presidente Getulio Vargas, apoiado pelas Forças Armadas, incluiu na Constituição de 10 de novembro os dispositicos referentes á nacionalização dos Bancos de Depositos e Companhias de Seguros, era esperado que surgisse ainda mais forte o trabalho subterraneo dos sabotadores, contra essa providencia de salvação nacional, trabalho iniciado desde o Estatuto de 1934.

Appareceu realmente uma campanha onde logo se sentia o dedo do "Intelligence Service" e com a qual se pretendia mostrar a inconveniencia da nacionalização dos Bancos e Companhias de Seguros, uma vez que os capitaes attingidos pela medida (capitaes, aliás, formados com lucros obtidos dos negocios realizados com brasileiros), seriam transportados, em represalia, dos cofres installados no paiz para o estrangeiro, occasionando esse facto uma perturbação na vida economica do paiz. Os responsaveis por essa campanha estão mesmo convencidos de que somos um paiz de tabaréos e de iconoclastas! Deante da lei de nacionalização (esqueceu-se elles) os capitaes pertencentes a Bancos e Companhias de Seguros, susceptiveis de sairem para o estrangeiro, serão sómente aquelles declarados nos Balancetes como realmente realizados, e que não passam de 154.000 contos, em referencia aos bancos.

Além disso parallelamente, o governo baixaria leis que impedissem, por meio de severas penas para os transgressores — prisão e appreensão do dinheiro contrabandeando — a saida de qualquer divisa do nosso paiz, representativa da evasão de capitaes, a menos que os interessados em retirarem seus haveres de nossa Patria, após terem explorado tantos annos a economia nacional, pagassem um imposto nunca inferior a 80 %, e imposto que deveria, desde já, incidir sobre as rendas de mãos brasileiros que vivem no estrangeiro, nababescamente, nunca pensando na Patria a não ser para explorar suas riquezas. Segundo foi noticiado o Ministerio da Fazenda acaba de receber ordens directas do governo para elaborar, com urgencia os anteprojectos sobre a nacionalização dos Bancos de Depositos e das Companhias de Seguros.

Pelo ultimo balanço official, referente ao primeiro semestre de 1938, verifica-se, ainda agora, que os Bancos estrangeiros de Depositos, funccionando no paiz, realizaram operações num total de 8 milhões e 348 mil contos, o que basta para mostrar que cada vez mais augmentam os lucros espantosos desses institutos de credito, e, com elles, crescem cada vez mais os prejuizos do Brasil.

Com a proxima lei de nacionalização, não mais assistiremos a semelhante attentado á economia do paiz e ás energias productoras dos brasileiros.

Os emprestimos realizados nos 6 primeiros mezes deste anno pelos Bancos estrangeiros, foram além de um milhão e 600 mil contos, correspondendo, na modesta base de 12% ao anno, a um lucro de 96.000 contos, tudo isso sem ter havido emprego de capital, salvo as despesas de installação, etc., que não teriam excedido 500 contos!

Quanto ás Companhias de Seguros, o exemplo mais gritante da necessidade urgente da nacionalização, é o que nos offerece determinada Companhia, fundada em 1930, no Rio, com o **capital de 3 mil contos, realizado, aliás, com o nosso desprezado mil réis, resultante do lucro de outra Companhia**, de que a primeira é subsidiaria, e cujas acções pertencem quasi todas a estrangeiros, que só vêm ao Brasil, durante dez dias, 2 vezes no anno. O balanço dessa Companhia, [illegible] em 31 de dezembro de 1937, é o seguinte: — Capitaes subscriptos, 2 milhões de contos; Reservas construidas por valores de absoluta confiança, 140 mil contos; Activo social, 150 mil contos!!! **Nesse Activo encontramos — 25 mil contos em Apolices da Divida Publica.** (Com tão avultada massa de titulos da Nação Brasileira, os seus possuidores, estrangeiros, podem forçar um panico na Bolsa, com reflexos sobre o credito do paiz); 41 mil contos, emprestimos hypothecarios, etc.; 25 mil contos, immoveis situados em centros de grande valorização (valem 100.000 contos); Dinheiro em bancos, **5 mil contos (mais do que o capital inicial**, e naturalmente, esse deposito, na sua maior parte, é feito em bancos estrangeiros); **Juros: 2 mil contos!! Quer dizer que, em 7 annos, o Activo augmentou 50 vezes sobre o capital!** São, pois, milhares e milhares de contos de lucros, por anno, que sáem do paiz, sómente de uma Companhia subsidiaria de uma grande empresa de Seguros, de propriedade de estrangeiros!

Os depositos nos Bancos estrangeiros, no mesmo periodo, ultrapassaram á fantastica cifra de 2 milhões de contos, embora os mesmos tenham um capital realizado (em prestações e com os lucros) de 154 mil contos, **tendo havido sensivel augmento em confronto com os realizados nos segundo semestre do anno passado, ao passo que os emprestimos não accusam egual intensidade.**

Dessa estranhavel disparidade — onde podemos descobrir os manejos occultos da Finança Internacional, concluida com banqueiros nacionaes sem consciencia nacionalista, contra a existecia do Estado Novo, — **resultou que o encaixe improductivo e criminoso contra a Patria teve uma elevação de cerca de 36%!** E isso, num curto periodo de poucos mezes, em 1938, confrontando-se com o existente em fins de 1937!!

Aliás, não são sómente os **Bancos e Companhias de Seguros, estrangeiros, que conservam enormes encaixes improductivos, immobilizados nos seus cofres.**

Tambem centenas de sociedades, empresas, companhias, pertencentes a nacionnes e estrangeiros, e mesmo particulars, commettem o mesmo acto prejudicial á expansão economica do paiz. Tambem diversos institutos officiaes e Caixas de Pensões seguem essa mesma orientação, impedindo, desse modo, consciente ou inconscientemente, a realização de qualquer Plano de Reconstrucção Economica e Financeira do Paiz. **Por todos esses motivos, é que se torna imperiosa a transferencia legal de todos esses encaixes,** de todo esse **dinheiro morto** — quasi 2 milhões de contos — **Para o Banco do Brasil,** (ao menos 90%) — **a juros de 1% e prazo de 10 annos, afim de que possam ser movimentados á taxa de 2 % ao anno, garantindo a reconstrucção nacional, o bem estar, saude, conforto e tranquillidade do povo brasileiro.**

Abrindo um parenthesis, suggerimos a conveniencia de ser nacionalizada a producção aurifera do paiz, ou a sua expropriação, entregando-se o seu controle a engenheiros militares, em seguida destinando-a como garantia a uma grande emissão para o Plano Quinquenal. Essa medida evitará a continuação dos sacrificios que a Nação soffre actualmente, pois só em Minas, as jazidas que são exploradas pelos inglezes, renderam nesses ultimos sete annos, cerca de um milhão de contos, fabulosa quantia de que o maior approveitador foi o Thesouro britannico, que cobra impostos sobre essa producção brasileira.

Fechando o parenthesis; **convêm affirmar que, por motivo desses capitaes improductivos, é que as classes productoras estão soffrendo neste momento a falta de credito e numerario,** graças ás manobras do banqueirismo internacional, alliado aos inimigos ostensivos ou occultos, nacionaes ou estrangeiros, do Estado Novo e da obra de nacionalização do paiz, **acarretando uma inexplicavel deflação em nosso meio circulante, fazendo encarecer o mil réis e, desse modo, provocando o desespero das classes productoras,** com resultados prejudiciaes á propaganda do novo regime, **porquanto o dinheiro deve ter um emprego reproductivo, não o de ficar paralyzado nas caixas fortes dos bancos e empresas.**

Essa deflação, que é um resultado da velha e machiavelica manobra da Finança Internacional, posta em pratica no governo Campos Salles e que impediu, durante um quarto de Seculo, o desenvolvimento economico do paiz, não se justifica presentemente ,quando a moeda perdeu o seu papel de padrão de valodes. **Só os ignorantes, os assalariados da City insistem em apresentar a moeda de um paiz como indice aferidor de bem estar economico.** Só elles poderão negar — tendo por pertexto a cotação baixa do nosso mil réis — que a prosperidade economica que assignala a actualidade brasileira é consequencia do governo surgido da Revolução de Trinta.

E como a producção nacional augmentou consideravelmente depois de 1930, consideramos obra de sabotagem, de derrotismo, de crime de lesa-Patria, o que estão fazendo os banqueiros estrangeiros conluiados com alguns brasileiros, tentando asphixiar esse esforço magnifico das classes productoras, cujos beneficios se reflectem mais na prosperidade nacional do que na economia dellas proprias.

De accordo com calculos rigorosissimos, o "crescimento annual da producção primaria do Brasil, de 1930 até 31 de dezembro de 1937, tem sido superior ao correspondente aos seis annos precedentes". "Quanto á producção industrial embora os annos de 1926 a 1928 fossem de grande prosperidade para todo o mundo, houve uma taxa de crescimento annual, no periodo de 1934-1935, de mais de 1%, sobre o periodo anterior a 1930."

Mas nós, angustiados deante da desenvoltura criminosa do banqueirismo alienigena e de innumeros possuidores de depositos improductivos, estamos verificando, nestes ultimos tempos, como se houvesse o proposito de destruir a economia nacional, **que o movimento bancario em nossa terra está se orientando contra o Brasil, pois os encaixes crescem em sentido contrario das applicações, num periodo em que a nossa producção alcança cifras records! Por isso mesmo, é que a lavoura do paiz neste fim de praça, necessita, para não ser sacrificada, de 1 milhão e 500 mil contos! E nós temos,** sem precisar de emissões, aliás indispensaveis para outras iniciativas nacionaes do Estado Novo, **disponibilidades monetarias, como já dissemos sufficientes, para incrementar a economia brasileira, promover o primeiro periodo do Plano Quinquenal e facultar creditos, pelo Banco do Brasil, não só á Lavoura e ao Commercio, como a todos quantos estejam concorrendo para a prosperidade, progresso e bem estar do povo brasileiro, seja qual fôr a sua profissão, desde que offereçam garantias sufficientes áquelle instituto de credito.**

Os Bancos, porém, **como obedecendo a um plano de sabotagem e derrotismo, fecham seus "guichets" ás operações de credito mais legitimas, emquanto seus Gerentes e Directores, muito delles brasileiros, que deviam estar na cadeia, propagam o derrotismo, a descrença no futuro do Brasil, no Estado Novo e no proprio Governo!**

Cabe ás nossas autoridades apurarem esse facto, visto que esses Bancos estrangeiros, e alguns suppostamente nacionaes, por nossa indavertencia, **controlam a vida de 40 milhões de brasileiros e sabem que a melhor fórma de enfraquecer qualquer movimento patriotico, ou governo nacionalista, "nas suas colonias", é sabotar a economia nacional, tornando impossivel o esforço para o reerguimento economico e financeiro do paiz, aggravando cada vez mais a falta de credito — base de todo o plano de reconstrucção, tanto mais que "sem bem estar economico não póde haver estabilidade social e politica na vida nacional".**

O Brasil, que já se resentia da crise de credito e de numerario para as suas necessidades de expansão economica, com um meio circulante infimo, apenas sufficiente para paizes como Costa Rica, approxima-se agora de uma verdadeira asphyxia propiciada pelos bancos estrangeiros de Depositos que, nesse mistér, são auxiliados por brasileiros sem patriotismo, a soldo da Finança Internacional.

Nota-se que o **mil réis vem desapparecendo mysteriosamente da circulação, por meio de uma deflação de lesa-Patria, tudo isso occasionando a presente e injustificavel crise de falta de dinheiro, da alta dos juros bancarios, caindo a um nivel alarmante e perigoso para a propria ordem publica, quando o nosso povo trabalha e produz como nunca o fizéra em toda sua vida.**

A necessidade chegou a forçar alguns lavradores a suggerirem ao governo a concessão de creditos á lavoura, garantidos por hypothecas, **á taxa criminosa de 10%, fóra commissões,** embora isso represente um auxilio aos que tramam a anarchia da nossa producção!

Nada poderá ser feito, porém, nem os bons propositos do presidente do Banco do Brasil poderão ser aproveitado, **sne esse Instituto de Credito da Nação, após a transferencia para os seus cofres dos depositos dos bancos estrangeiros e dos capitaes improductivos, que se encontram immobilizados criminosamente, entender de continuar na observancia orthodoxa das classicas lições dos mestres da City, que tanto têm traumatisado o progresso do paiz. O Commercio, a Lavoura, a Industria, deante dos juros altos, de 8 e 10% ou mais, estarão impossibilitados de collaborar no plano de reconstrucção economica e financeira do Brasil.** Não se comprehende que, **apesar dos enormes encaixes existentes nos bancos do paiz, os juros continuam altissimos, escorchantes.** Mas isso vae ter um fim, pois o Estado Novo está ahi para modificar, essa situação e fazer com que o Brasil siga o exemplo de outros paizes, como, por exemplo, da Suissa, Belgica, Hollanda, Suecia e da propria Inglaterra onde a taxa de juros em 1937 foi de 2% ao anno; de paizes, como a Rumania, Hungria, Allemanha, Finlandia, França, Esthonia, Noruega Italia onde os juros em 1937, foram de 4% ao anno; de paizes, como a Hespanha, Bulgaria, Lethonia, Yugoslavia, onde a taxa foi de 5%; e da propria Argentina, onde, apesar do banqueirismo inglez dominar, os juros, em, 3719, não foram além de 3 1|2 %. Em nosso paiz, o Banco da Nação, exige da Lavoura, além de outras garantias, a taxa suicida de quasi 9 %!...

Ora, deante disso, sómente a nacionalização e outras leis de salvação nacional, poderão corrigir essa situação difficil para o paiz, **transferindo para o Banco do Brasil — o Banco da Nação — todos os depositos existentes nos Bancos estrangeiros e os referentes a capitaes improductivos e, em seguida, determinar a sua applicação em "condições vantajosas para a economia privada e, consequentemente, para a economia publica",** dessa fórma dando expressão concreta ao pensamento do presidente do Banco do Brasil, dr. Marques dos Reis, traduzido em recente entrevista ao DIARIO CARIOCA.

O exemplo que nos vem do pequenino Panamá, é da semana passada. Ali, a Assembléa Nacional, por acto de 24 do mez p. p., determinou que os Bancos estrangeiros de Depositos não poderão receber depositos excedentes de 50 % do seu capital realmente invertido no paiz. E ainda mais: — o presidente do Panamá, sr. Arocemena, assignou um decreto determinando que os Bancos estrangeiros serão obrigados a applicar 20 % **dos depositos na "subscripção de um emprestimo de salvação nacional", e que dois terços dos lucros serão applicados no territorio nacional.**

Apesar das ameaças dos Bancos estrangeiros de fecharem suas portas, o governo do Panamá não cedeu, e vae enfrentando galhardamente a situação. O Estado Novo fará o mesmo.

(Extrahido da "Folha do Estado", de 3—11—38).

A Mutuante S. A.

179, R. 7 DE SETEMBRO, 179
Leilão de Penhores em 17 de Novembro, ás 13 horas

As cautelas poderão ser reformadas até a vespera e o catalogo será publicado no "Jornal do Commercio", no dia do leilão.

XI Feira Internacional de Amostras

O maior acontecimento dos ultimos tempos — No Commercio, nas Industrias, nas Artes, na Sociedade e na Administração Publica — Visitem-na para conhecer o progresso e as possibilidades do seu paiz — Grandes novidades no Parque de Diversões.

Pavilhões de São Paulo, E. do Rio, Rio Grande do Sul, Goyaz e Districto Federal

"CASA GRANDE E SENZALA"

A original organização de Joracy Camargo, no recinto da Feira de Amostras, apresentando congadas, jongos, sambas e batuques

Diariamente, abertura ás 15 hs. — Sabbados, Domingos e Feriados, abertura ás 13 horas

ENTRADA.... 1$000

Livros

Primeiro Manual de Esperanto	2$000
Essencia e Futuro da Idéa de L. I.	4$000
Esperanto sem Mestre	4$000
Methodo de Esperanto	5$000
Esperanto-Modelo	5$000
Veterano? (todo em esperanto)	5$000

NAS BOAS LIVRARIAS

Edições da LIVRARIA DA FEDERAÇÃO — Av. Passos, 30. — Rio.

A Questão do "Hotel e Bar 20 de Novembro"

O Juiz Ribas Carneiro, Por Sentença, Restabeleceu o Funccionamento Normal do Hotel

O juiz da 3ª Vara dos Feitos da Fazenda Publica, baixou a cartorio os autos de manutenção de posse requerida pela firma Rodrigues, Barcia & Cia., proferindo a seguinte sentença:

"Rodrigues, Barcia & Cia., estabelecidos com "**Hotel e Bar 20 de Novembro**", á rua Visconde de Pirajá n. 611, em Copacabana, nesta capital, a 13 de dezembro de 1927, requereram ao Juizo Federal da 3ª Vara, **mandado de manutenção de posse** sobre o dito estabelecimento, allegando se acharem ameaçados de turbação por parte da Policia, que agia sob o pretexto de, no referido hotel, ser explorado o lenocinio.

O M. M. Juiz Federal, o saudoso magistrado dr. Henrique Vaz Pinto, após terem os requerentes procedido á justificação do allegado com a assistencia do senhor 1º Procurador da Republica, em 19 de dezembro de 1927 (fls. 51-53) houve por bem **conceder o mandado de manutenção de posse**, sendo citados a União Federal, na pessôa do Procurador da Republica e mais, individualmente, o chefe de Policia do Districto Federal, que então era o sr. dr. Coriolano de Góes, como se vê a fls. 58-59. Essas citações, á União e ao chefe de Policia foram, uma e outra, accusadas em audiencia de 21 de dezembro de 1927 (fls. 55).

A 31 de janeiro de 1928 o 1º Procurador da Republica, na época o dr. Andrade e Silva, offereceu os **embargos** de fls. 71-72 e apesar do despacho de fl. 73, que os poz **em prova**, nenhuma prova foi produzida.

Decorreram dez annos:

A 8 de abril do anno corrente Barcia & Cia., como successores de Rodrigues, Barcia & Cia., vieram pedir a intimação do sr. 1º Procurador — o dr. Themistocles Cavalcanti — para **renovação de instancia**, o que deferi (fls. 75) sendo a intimação accusada na audiencia do dia 25 do mesmo mez (fls. 74).

A 19 de outubro ultimo Barcia & Cia. vieram com longa petição de fls. 77-79, denunciando a este Juizo que o senhor 1º delegado auxiliar **interditara** o "Hotel e Bar 20 de Novembro", com o fundamento de que lá se praticava o crime de **lenocinio**, effectuando prisões.

A' reclamação de Barcia & Cia. acompanha a prova de quitação com a Fazenda Nacional e a Municipal. Officiei immediatamente ao sr. chefe de Policia, afim de que me fossem prestadas informações com cinco dias, remettendo-lhe copia da reclamação (despacho de fls. 83). Em nome do sr. chefe de Policia respondeu o sr. director geral de Expediente (fls. 85), com informações do senhor 1º delegado auxiliar (fls. 86-87) e tendo eu mandado ouvir os reclamantes estes falaram de fls. 99 a 108, offerecendo a documentação de fls. 109 a 130.

O sr. 1º **delegado auxiliar confessa que interditou** o "Hotel e Bar 20 de Novembro", e citando parecer de Aurelliano Leal e mais uma opinião de certo Larnande, sustenta haver procedido legalmente, pois o estabelecimento se transformara em casa de tolerancia, centro destinado á pratica do lenocinio, quando o mandado judicial fôra concedido "para a pratica de actos communs e normaes". Acompanha as informações a copia de um relatorio da mesma autoridade, nos autos de **inquerito policial** instaurado para apurar a responsabilidade criminal de Miguez Counage (preso em flagrante) e José Sarcido Barcia, socios da firma proprietaria do "Hotel e Bar 20 de Novembro".

Nesse **relatorio de inquerito** do sr. 1º delegado auxiliar declara que, em 1937, a Policia teve **conhecimento de cincoenta deflloramentos occorridos em Copacabana**, sendo que destes oito se haviam praticado no estabelecimento á rua Visconde de Pirajá. **O relatorio** se apoia principalmente em um **laudo pericial. E' que a Delegacia** Auxiliar entendeu ser necessario para fazer a prova da pratica do lenocinio no "Hotel e Bar 20 de Novembro", recorrer ao **Gabinete de Pesquisas Scientificas.**

Os technicos do Gabinete dirigido pelo dr. Epitacio Timbaúba entenderam ser inilludivel que o "Hotel e Bar 20 de Novembro" era um local destinado ao lenocinio, por tres motivos capitaes:

1º, porque nos quartos só havia "camas de casal";

2º, porque em alguns quartos se encontravam "bidés", tendo os peritos o cuidado de definir "bidé" com "apparelho que se destina a ablucões intimas", o que merece ser annotado pelos colleccionadores de preciosidades linguisticas.

3º, porque os hospedes eram transitorios, conforme o livro de registo.

Com esses elementos **scientificos** reunidos pelo Gabinete de Pesquisas, o sr. 1º delegado auxiliar não relutou em **interdictar** o hotel como "beneficio social".

Barcia & Cia., ouvidos acerca das informações prestadas, trouxeram uma certidão passada pelo sr. escrivão da 2ª Vara Criminal, tirada dos **autos de flagrante delicto,** lavrado na 1ª Delegacia Auxiliar contra Antonio Miguez Counage — um dos socios da firma Barcia & Cia., — e tal certidão é a promoção dada pelo senhor dr. promotor publico Gomes de Paiva, opinando pelo **alvará de soltura,** porque não vira dos autos remettidos á 2ª Vara Criminal **prova** do crime previsto no art. 278 da Consol. das Leis Penaes, tendo o M. M. Juiz concedido o **alvará,** proseguindo-se o **inquerito.**

Ahi fica a exposição do que consta dos autos vindos á minha conclusão.

Passarei agora a examinar a reclamação trazida por Barcia & Cia., contra o acto do senhor 1º delegado auxiliar, **interdictando** o "Hotel e Bar 20 de Novembro", á rua Visconde de Pirajá n. 611.

"O que tenho de apreciar é, se, estando o "Hotel e Bar 20 de Novembro" garantido por um "mandado de manutenção de posse", seria licito ao senhor 1º delegado auxiliar, por deliberação sua, á revelia deste Juizo, interdictar o estabelecimento".

Devo consignar que reputo o sr. 1º delegado auxiliar — doutor Democrito de Almeida — uma das mais respeitaveis figuras da Policia. Havendo servido á Policia como director-geral de Publicidade, Communicações e Transportes, sempre tive a grata opportunidade de admirar a segura integridade de caracter do dr Democrito de Almeida, sua intelligencia brilhante, sua circumspecção no modo de proceder, cumprindo suas obrigações de modo escorreito. Assim, deploro immensamente que me veja compellido a, na qualidade de Juiz, reconhecer, no caso em especie, que o digno delegado auxiliar praticou um **acto abusivo,** assumindo attitude de revelia ao mandado de manutenção de posse de que — veja-se ainda — fôra scientificado, em 1927, o chefe de Policia como responsavel por qualquer acto de transgressão.

Não resta a menor duvida de que cabe á Policia proceder com o maior rigor na campanha contra os proxenetas, effectuando prisões, procedendo a buscas e appreensões, instaurando inqueritos, fazendo perquirições. Sei perfeitamente quanto se faz necessaria uma **policia de costumes,** mas apparelhada por pessoal idoneo, acima de qualquer suspeita, incapaz de se corromper á força, de gorgetas ou de tentar "**chantages**", pessoal dotado de discernimento no distinguir que seja "**lenocinio**", procedendo com energia, mas ponderadamente, attento sobretudo no impedir a corrupção dos menores.

Tudo isso é eloquentemente necessario e justo, e a vigilancia com uma finalidade especialmente **preventiva** não deve ser praticada apenas nos hoteis e outras casas de habitação collectiva, mas em toda parte, como, por exemplo, naquellas **praias de Copacabana,** bairro que — como diz o senhor **1º delegado auxiliar** — bateu o "record" de crimes de defloramento no anno de 1937, á razão de mais de quatro por mez.

E' **uma triste verdade** a de que a prostituição no Rio de Janeiro augmente comprometendo o elemento feminino nacional, mas é de se reconhecer que esse augmento de prostituição com o caracteristico apontado advém dos "films" excitantes, visados pela Censura, dos "dancings" não estranhos á Policia, dos "casinos", onde, entre o fausto, gira a roleta voraz com interesses a favor da Prefeitura Municipal, como se os jogos de azar fossem actos licitos, estando revogado o dispositivo da Consolidação das Leis Penaes que, excluindo apenas as corridas de cavallos, os têm como delicto.

Que fazer? São as fataes consequencias do progresso material da cidade, rythmado pelo "jazz-band" e architectando pelos "arranha-céos".

A' Policia cabe a delicadissima funcção de pelo menos attenuar os males advindos dessa civilização apressada e sensual de que não nos podemos liberar, mas **dentro** na **lei, primando em acatar e prestigiar a Justiça,** que lhe é superior em autoridade, pois no dia em que uma deliberação de natureza policial se sobrepuzer ao que a Justiça tenha decidido, então desapparecerá para a sociedade qualquer amparo, porquanto será o predominio do arbitrio.

Dadas as elevadas condições moraes e intellectuaes do digno sr. 1º delegado auxiliar — doutor Democrito de Almeida — estou convencido de que s. s. não agiu no directo proposito de desrespeitar o mandado judicial. Todavia, seu acto importa numa inequivoca desatenção.

Declara s. s., para se justificar, que o estabelecimento á rua Visconde de Pirajá se convertera em casa de tolerancia praticando-se lá o lenocinio.

Instaurado como foi o inquerito policial, o sr. 1º delegado auxiliar tinha de aguardar o pronunciamento da Justiça Criminal, e, habilitado com decisão proferida pelo Juiz competente, representar ao sr. chefe de Policia, cabendo a este officiar ao sr. 1º Procurador da Republica no sentido deste representante da União no processo requerer "a "cassação do mandado de manutenção de posse". Sómente cassado o mandado de manutenção de posse por despacho do Juiz, á vista do que reconhecera a Justiça Criminal e mais o que o sr. Procurador da Republica alegasse e provasse, **então sim é que a autoridade policial poderia legalmente proceder á interdicção "para beneficio social".**

Antes disso absolutamente **não,** pois será um **desacato:** á Policia é defeso se arrogar a autoridade, **por suas proprias mãos,** suspender uma garantia possessoria concedida judicialmente.

O dr. 1º delegado auxiliar cita o jurista **Larnande** — que lamento não conhecer — quando, ao relatar, na "Sociedade Geral das Prisões em Paris" these referente ás liberdades pessoaes, declarou: "**Convêm precisar as relações entre a Prefeitura da Policia, e o Juiz de Instrucção. E' preciso que cada um saiba até onde póde ir e o que póde exigir".**

Releve-se o illustre sr. 1º delegado auxiliar um reparo e é de que o Juizado de Instrucção em França não tem simile, com qualquer Juizado do Brasil, donde não ser possivel comparar o Juizo dos Feitos da Fazenda Publica ao que o citado **Larnande** se refere, bastando attender que ao Juizo dos Feitos da Fazenda Publica não são dadas attribuições criminaes, como é claro do decreto-lei nº. 6, de 16 de novembro de 1937.

Em todo caso farei a vontade do digno sr. 1º delegado auxiliar levando em consideração as palavras do referido **Larnande: "E' preciso que cada um saiba até onde póde ir e que póde exigir".**

Vêm essas palavras á talho de foice:

O sr. 1º delegado auxiliar **foi além** do que podia ir quando **interdictou** o "Hotel e Bar 20 de Novembro" apesar de mandado possessorio concedido judicialmente e antes mesmo que a Justiça Criminal se houvesse pronunciado sobre o inquerito instaurado, tendo essa Justiça restituido á liberdade um dos socios da firma proprietaria do hotel, preso em flagrante por s. s. na fórma acima explicada.

Isto posto, resolvendo apenas o incidente trazido ao meu conhecimento, ordeno se expeça mandado ao sr. 1º delegado auxiliar afim de restabelecer Barcia & Comp., em plena posse do "Hotel e Bar 20 de Novembro", entregando-lhes as chaves de todas as dependencias do immovel ficando suspensa a interdicção até que, pela fórma regular, venha este Juizo decidir em contrario, levando em conta o pronunciamento da Justiça Criminal.

O que se cumpra sob as penas da lei e levada a effeito á diligencia com a lavratura dos competentes autos, suba-me de novo o processo á conclusão.

R. I. P.

D. Federal, 3 de novembro de 1938. — (ass.) **Dr. Edgard Ribas Carneiro".**

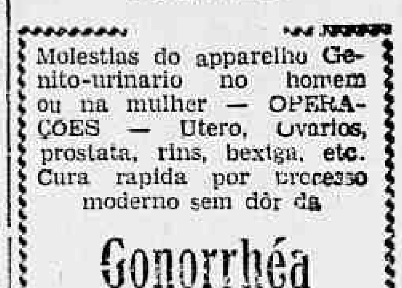

ALMEIDA CARDOSO & CIA.
AV. MARECHAL FLORIANO, 11 - RIO - C. POSTAL 92

DR. BRANDINO CORRÊA

Molestias do apparelho Genito-urinario no homem ou na mulher — OPERAÇÕES — Utero, Ovarios, prostata, rins, bexiga, etc. Cura rapida por processo moderno sem dôr da

Gonorrhéa

e suas complicações — Prostatites, orchites, cystites, estreitamentos, etc Dis-thermia, Darsonvalização — Rua da Assembléa n. 23-sob. das 14 ás 18 hs. Domingos e feriados ás 17 horas

20:335$000

Para os leitores do DIARIO CARIOCA

Sem mappas e sem dispendio de um real

E' O NOSSO PRESENTE DE ANNO BOM

SORTEIO EM 31 DE DEZEMBRO DESTE ANNO

1.° Premio — Um terreno prompto para construcção na aprazivel Ilha do Governador no valor de	5:212$500
2.° Premio — Idem, no valor de	5:122$500
3.° Premio — Um Carnet de Credito dos grandes estabelecimentos da "A Capital" no valor de	3:000$000
4.° Premio — Um Carnet de Credito da "A Capital" no valor de	1:000$000
5.° Premio — Idem no valor de	1:000$000
6.° Idem, idem no valor de	500$000
7.° Idem, idem, no valor de	500$000
8.° Idem, idem, no valor de	500$000
9.° Idem, idem, no valor de	500$000
10.° ao 39.° — 30 Carnets da "A Capital no valor de 100$ cada	3:000$000

20:335$000
EM 39 PREMIOS

Condições:

Bastará que o nosso leitor colleccione 10 coupons de numeros differentes para trocal-os por um cartão numerado para o Sorteio. Os coupons serão publicados diariamente a partir de 1.° de Novembro até 30 de Dezembro.

A troca será iniciada em 14 de Novembro das 12 ás 18 horas na redacção do DIARIO CARIOCA na Praça Tiradentes, 77 e irá até 30 de Dezembro.

OS CARNETS DA "A CAPITAL"

Os grandes estabelecimentos da firma S. Carvalho & Cia. isto é "A Capital" (Avenida esquina de Ouvidor e 7 Setembro, esq. de Gonçalves Dias) possuem os melhores e mais variados artigos para senhoras, cavalheiros e jovens — Os seus Carnets de Credito são já sobejamente conhecidos do publico carioca e dos Estados proximos — O DIARIO CARIOCA offerecendo 10 contos em Carnets de "A Capital" offerece de facto um regio e utilissimo presente aos seus leitores. Ali os nossos leitores encontrarão: *Secção de Alfaiataria sob medida* — Ternos em casemiras, linhos, tropical, smoking, casacas, dinner-jackets, etc., capas de gabardine e de borracha, guarda-chuvas, etc.

Secção de Camisarias — Camisas americanas, italianas, francezas, etc., em todos os tecidos, em todos os padrões — Cuecas, pyjamas modernos, lenços, meias francesas, americanas e nacionaes, grande sortimento de gravatas estrangeiras e nacionaes; ligas, cintos suspensorios, etc.

Secção de Senhoras — Tecidos em seda, lã e algodão, nacionaes e estrangeiros, estampados francezes.

Secção completa de lingerie — Luvaria — Grande variedade de Bolsas — Secção completa de malharia e artigos para banhos de mar — Capas de borracha, galochas e guarda-chuvas modernos — Objectos de adorno e para presentes.

TODOS OS COUPONS JA' PUBLICADOS DE NOSSO CONCURSO MENSAL, AINDA NÃO TROCADOS, SERÃO VALIDOS PARA O PROXIMO SORTEIO

Novembro-1938
Coupon N.
5
BRINDE DO
DIARIO CARIOCA

Aos interessados do interior nos Brindes do

DIARIO CARIOCA

Para que possam, com a maior brevidade, ser attendidos, queiram enviar-nos um enveloppe sellado, subscriptando o nome do concorrente, a rua, a cidade e o Estado.

Porte simples	$400
Porte registado	1$200
Porte expresso	1$600

Escrevam no enveloppe a palavra "BRINDE" para serem attendidos promptamente.

"SENTIA-ME ESGOTTADO e sem disposição para o trabalho..."

"O meu trabalho de speaker embora não possa ser considerado pesado, é um trabalho que cansa e esgotta, porque é sempre cheio de imprevistos e emoções. Ha epochas em que o serviço de um speaker é durissimo... Em Novembro e Dezembro de 37, por exemplo, eu me sentia esgottado e sem disposição para o trabalho... O que me valeu foi o Vinho Reconstituinte Silva Araujo. Os resultados que tive com esse tonico foram tão rapidos e energicos que, ainda hoje, é raro o dia em que não tomo um ou dois calices, como estimulante..."

O Sr. não precisa fazer experiencias si precisa dum bom fortificante. Acompanhe o gesto do Sr. Affonso Scola, locutor effectivo da "Radio Cruzeiro do Sul", do Rio de Janeiro. Si o Sr. se sente sem energias para o trabalho, si está fraco, nervoso e sem appetite, recorra ao Vinho Reconstituinte Silva Araujo. Tudo isso que o Sr. sente póde ser resultado de anemia, desnutrição do sangue. Fortifique-se, então, com o Vinho Reconstituinte Silva Araujo. Pela sua composição de extracto de carne, quina, phosphoro e calcio, é o tonico mais energico para combater a desnutrição do sangue. Comece hoje mesmo o seu tratamento e em poucas semanas o Sr. notará uma grande differença em sua disposição geral.

Ha mais de meio seculo, os grandes medicos brasileiros recommendam o Vinho Reconstituinte Silva Araujo. O prof. Henrique Roxo, escreve: "Attesto que, ha já muitos annos, venho receitando o Vinho Reconstituinte Silva Araujo em doentes meus, colhendo sempre optimos resultados".

Vinho Reconstituinte SILVA ARAUJO

O TONICO QUE VALE SAUDE

Os Jogos de Hoje em Disputa do Campeonato Brasileiro de Tennis

Proseguirá hoje a disputa da parte final do Campeonato Brasileiro de Tennis.

Segundo estipula a tabella de jogos estão marcadas para hoje, as seguintes partidas: os cariocas, representados por Ricardo Pernambuco e Oswaldo Teixeira enfrentarão a representação da Federação Paulista de Tennis, formada por Book e Salomão. Esse encontro, será iniciado ás 16.30 horas e terá logar no Country Club. As 15.30 horas, no mesmo local, será effectuado um "match" exhibição entre as duplas Procopio-Coimbra e Adhemar-Jayme.

Jequiá Foot-Ball Club

O director geral de sport do Jequiá F. C. pede o comparecimento dos amadores do segundo team, ás 13 horas e do primeiro, ás 15 horas, no campo da A. A. Portogueza, sito á rua Barão de São Francisco Filho para o jogo contra o Villa F. C. em proseguimento ao Campeonato da Associação de Football do Rio de Janeiro.

Segundo team: Waldemar, Olympio, Ayrton, Annibal, Nathalino, Eduardo, Januario, Jerson, Manoel Victor, Evaldo, Jorge, Cyrillo, Jansen, Carlos, Waldemar e Euclydes.

Primeiro team, ás 15 horas: Alle, David, Francisco, Alfeu, Demosthenes, Chaves, Waldyr, Inco, Nezinho, Mascotte, Joãozinho, Aldo,, Jaguarão e Waldemar.

O Natal dos Pobres no Tijuca Tennis Club

O Tijuca Tennis Club de ha muito que vem fazendo distribuição de brinquedos, roupinhas, comestiveis e outras utilidades, aos pobres do Morro do Salgueiro e adjacencias, no suave mez de Natal, numa demonstração de solidariedade humana. Por isso, todos os annos, o "Tijuca" vê a pobreza desfilar, alegrada, para receber o carinho do club — do club que se divertiu e dansou o anno todo.

E' o natal dos pobres.

Dessa feita foram distribuidas pelo Departamento Social listas para todos os seus consocios, sem excepção. A directoria do gremio cajuti está certa de que nem uma será devolvida em branco e que, a 27 de novembro — termo maximo para a devolução — terá o intenso prazer de verificar que nenhum tijucano deixou de adquirir, mediante uma esportula, minima que fosse, o direito de um Natal inteiramente feliz, com os seus, porque terá alliviado as agruras dos que, sem sua assistencia, iriam passar melancolicamente o natalicio do Filho de Deus.

Teams e Juizes para hoje

Nas quatro partidas finaes do turno, os teams, salvo modificações, deverão, de inicio, pisar o gramado com as seguintes ordens:

VASCO DA GAMA:
Joel — Jahu' e Florindo — Oscarino — Aziz e Argemiro — Orlando — Alfredo — Gabardo — Villadonica e Luna.

FLUMINENSE F. C.:
Nascimento — Guimarães e Machado — Santa Maria — Brant e Orozimbo — Bioról — Romeu — Sandro — Tim e Hercules.

Juiz: — Virgilio Fedrighi.

S. CHRISTOVAO:
Magdalena — Hernandez e Oswaldo — Picabéa — Dôdô e Affonsinho — Roberto — Villegas — Caxambu' — Nestor e Carreiro.

BOTAFO F. C.:
Aymoré — Lino e Nariz — Zézé — Martim e Canali — Paschoal — C. Leite — Peracio e Patesko.

Juiz: — Mario Vianna.

BANGU' A. C.:
Walter — Enéas e Camarão — Pichim — Rodrigo e Leitão — Lula — Ladisláo — Bahiano — Estanisláu e Bituca.

MADUREIRA:
Ananias — Norival e Cachimbo — Gringo — Paulista e Alcides — Adilson — Baleiro — Ozéas — Amaro e Julinho.

Juiz: — Carlos de Oliveira

AMERICA F. C.:
Thadeu — Della Torre e Alcebiades — Possato — Bollinha e Allemão — Ayrton — Lacinio — Placido e Pirica.

BOMSUCCESSO:
Inglez — Newton e Mario — Camisa — Otto e Vergara — Nelson — Rebôlo — Gradim — Nunes e Odyr.

Campo do Bomsuccesso, á Avenida Dr. Teixeira de Castro.

Juiz: Carlos Silva Santos.

O foot-ball em S. Paulo

S. PAULO, 5 — Noticia "A Gazeta":

"Chegou ao nosso conhecimento que uma corrente está fazendo pressão junto á directoria do Corinthians, no sentido de ser adquirido o local onde está installada a praça de sports do club allemão, no Parque S. Jorge, que tem a area total de 44.000 metros quadrados, com bemfeitoria e um lago artificial perfeitamente adaptavel em piscina.

Se essa aspiração dos corinthianos se effectivar, não ha duvida que o campeão do centenario ficará com o melhor estadio de nossa capital, pois este terá a area approximada de 100.000 metros quadrados". — (A. N.)

S. PAULO, 5 — Depois do brilhante resultado que o Santos F. C. obteve, na noite de ante-hontem, frente ao Flamengo, augmentou consideravelmente o enthusiasmo pela partida amistosa que o club de Villa Belmiro disputará amanhã, em seu campo, frente á turma corinthiana.

Nas duas ultimas partidas effectuadas pelos dois clubs, o Corinthians levou a melhor, motivo por que espera o Santos obter ampla rehabilitação. — (A. N.)

S. PAULO, 5 — Dois prélios promettedores serão realizados amanhã, em proseguimento ao certame patrocinado pela Liga de Football do Estado de São Paulo. As duas partidas realizadas na capital e a mais importante reunirá os conjuntos do São Paulo F. C. e os da Portugueza Santista. - (A. N.)

S. PAULO, 5 — Defrontam-se no proximo dia 10, no campo do Parque São Jorge, as turmas do Corinthians e do S. Paulo F. C., em partida final de uma série de "melhor de tres", pois, na primeira victoriou-se o tricolor por 3 a 0, e na segunda o alvi-negro por 3 a 1. — (A. N.)

S. PAULO, 5 — Está treinando na posição de centro-avante, da Portugueza de Sports, o veterano Petronilho, que possivelmente virá a ser contratado. — (A. N.)

Visitas dos officiaes medicos alumnos da E.S.E.

No interesse de seus conhecimentos technicos e profissionaes, os officiaes medicos alumnos da Escola de Saude do Exercito vão visitar em dias ainda não designados as formações sanitarias do 1° R. C. D., Batalhão de Guardas e 1° Grupo de Obuzes. O commando da 1ª Região Militar deu permissão para que taes visitas se realizem, devendo o director daquella Escola entrar em contacto com o Serviço de Saude Regional e Regimental.

PHOSPHOROS
USEM
DAS MARCAS
SOL
E
YPIRANGA
SÃO OS MELHORES
POR TODOS PREFERIDOS

CONCESSÃO UNICA DO GOVERNO DA REPUBLICA

LOTERIA FEDERAL DO BRASIL

Contrato celebrado com o Governo da União em 24 de Dezembro de 1937, á vista da Lei N. 21.143, de 10 de Março de 1932

87ª EXTRAÇÃO — PREMIO MAIOR: 500:000$000 — PLANO I

Lista da extração de SABADO, 5 de NOVEMBRO de 1938

3.583 PREMIOS

Nesta LISTA nao figuram por extenso os numeros premiados pela terminação do ultimo algarismo

Os bilhetes são litografados em papel branco, tinta laranja, fundo café e numeração preta na frente, com a inscrição: Extração em 5 de Novembro de 1938 ás 14 horas

Atenção: Verifiquem a terminação simples de seus BILHETES

Todos os numeros terminados em 4 têm 70$000

0

37 ... 70$
40 ... 100$
45 ... 100$
58 ... 100$
70 ... 70$
90 ... 70$
119 ... 100$
137 ... 70$
151 ... 100$
152 ... 100$
158 ... 100$
170 ... 70$
188 ... 100$
190 ... 70$
197 ... 100$
237 ... 70$
270 ... 70$
277 ... 100$
290 ... 70$
308 ... 100$
337 ... 70$
343 ... 100$
351 ... 100$
370 ... 70$
390 ... 70$
413 ... 200$
437 ... 70$
470 ... 70$
490 ... 70$
504 ... 200$
537 ... 70$
544 ... 100$
565 ... 100$
570 ... 70$
579 ... 100$
582 ... 200$
590 ... 70$
625 ... 100$
637 ... 70$
670 ... 70$
690 ... 70$
731 ... 100$
737 ... 70$
738 ... 100$
770 ... 70$
790 ... 70$
837 ... 70$
841 ... 100$
870 ... 70$
890 ... 70$
937 ... 70$
945 ... 100$
969 ... 100$
970 ... 70$
990 ... 70$
999 ... 100$

1

1037 ... 70$
1041 ... 100$
1070 ... 70$
1090 ... 70$
1137 ... 70$
1153 ... 100$
1161 ... 100$
1170 ... 70$
1178 ... 100$
1190 ... 70$
1198 ... 200$
1201 ... 100$
1207 ... 100$
1237 ... 70$
1249 ... 100$
1265 ... 100$
1270 ... 70$
1290 ... 70$
1308 ... 100$
1314 ... 100$
1336 ... 100$
1337 ... 70$
1354 ... 100$
1370 ... 70$
1389 ... 100$
1390 ... 70$
1437 ... 70$
1470 ... 70$
1490 ... 70$
1537 ... 70$
1566 ... 200$
1570 ... 70$
1583 ... 100$
1590 ... 70$
1630 ... 100$
1637 ... 70$
1653 ... 100$
1670 ... 70$
1679 ... 100$
1690 ... 70$
1721 ... 100$
1737 ... 70$
1739 ... 100$

1742
1:000$000

1770 ... 70$
1790 ... 70$
1821 ... 100$
1837 ... 70$
1866 ... 500$
1867 ... 100$
1870 ... 70$
1890 ... 70$
1897 ... 100$
1937 ... 70$
1966 ... 100$
1970 ... 70$
1990 ... 70$

2

2018 ... 100$
2032 ... 100$
2037 ... 70$
2070 ... 70$
2080 ... 100$
2090 ... 70$
2137 ... 70$
2170 ... 70$
2190 ... 70$
2223 ... 100$
2237 ... 70$
2239 ... 100$
2270 ... 70$
2288 ... 100$
2290 ... 500$
2290 ... 70$
2337 ... 70$
2338 ... 100$
2341 ... 100$
2361 ... 200$
2370 ... 70$
2390 ... 100$
2390 ... 70$
2437 ... 70$
2470 ... 70$
2475 ... 100$
2490 ... 70$
2537 ... 70$
2549 ... 100$
2557 ... 100$
2570 ... 70$
2578 ... 100$
2590 ... 70$
2615 ... 100$
2637 ... 70$
2670 ... 70$
2675 ... 100$
2690 ... 70$
2719 ... 100$
2737 ... 70$
2770 ... 70$
2790 ... 70$
2803 ... 200$
2837 ... 70$
2870 ... 70$
2890 ... 70$
2937 ... 70$
2970 ... 70$
2975 ... 100$
2978 ... 100$
2990 ... 70$

3

3004 ... 100$
3005 ... 200$
3007 ... 100$
3037 ... 70$
3070 ... 70$
3083 ... 100$
3090 ... 70$
3119 ... 100$
3137 ... 70$
3170 ... 70$
3187 ... 100$
3190 ... 70$
3198 ... 100$
3237 ... 70$
3267 ... 500$
3270 ... 70$
3271 ... 100$
3290 ... 70$
3337 ... 70$
3340 ... 100$
3359 ... 100$
3369 ... 100$
3370 ... 70$
3390 ... 100$
3390 ... 70$
3431 ... 100$
3437 ... 70$
3470 ... 70$
3490 ... 70$
3518 ... 500$
3537 ... 70$
3547 ... 100$
3550 ... 100$
3570 ... 70$
3590 ... 70$
3635 ... 100$
3637 ... 70$
3668 ... 500$
3670 ... 70$
3690 ... 70$
3706 ... 100$
3737 ... 70$
3770 ... 70$
3790 ... 70$
3828 ... 100$
3834 ... 100$
3837 ... 70$
3861 ... 200$
3870 ... 70$
3890 ... 70$
3892 ... 100$
3920 ... 100$
3937 ... 70$
3964 ... 100$
3970 ... 70$
3983 ... 100$
3989 ... 100$
3990 ... 70$

4

4024 ... 100$
4025 ... 100$
4032 ... 100$
4037 ... 70$
4061 ... 100$
4070 ... 70$
4090 ... 70$
4137 ... 70$
4170 ... 70$
4178 ... 100$
4190 ... 70$
4192 ... 100$
4232 ... 200$
4237 ... 70$
4270 ... 70$
4283 ... 100$
4284 ... 100$
4290 ... 100$
4290 ... 70$
4330 ... 200$
4337 ... 70$
4361 ... 200$
4370 ... 70$
4390 ... 70$
4433 ... 100$
4437 ... 70$
4454 ... 100$
4470 ... 70$
4471 ... 100$
4484 ... 100$

4486
1:000$000

4490 ... 100$
4490 ... 70$
4517 ... 100$
4537 ... 70$
4570 ... 70$
4585 ... 100$
4590 ... 70$
4592 ... 100$
4637 ... 70$
4670 ... 70$
4690 ... 70$
4737 ... 70$
4770 ... 70$
4790 ... 70$
4837 ... 70$
4846 ... 100$
4856 ... 100$
4867 ... 100$
4870 ... 70$
4881 ... 100$
4890 ... 70$
4896 ... 100$
4897 ... 100$
4906 ... 100$
4937 ... 70$
4970 ... 70$
4990 ... 70$

5

5002 ... 100$
5035 ... 100$
5037 ... 70$
5044 ... 100$
5070 ... 70$
5090 ... 70$
5099 ... 100$
5130 ... 100$
5135 ... 100$
5137 ... 70$
5170 ... 70$
5190 ... 70$
5195 ... 100$
5237 ... 70$
5269 ... 200$
5270 ... 70$
5287 ... 200$
5290 ... 70$
5315 ... 100$
5322 ... 100$
5337 ... 70$
5363 ... 200$
5370 ... 70$
5390 ... 70$
5412 ... 100$
5437 ... 70$
5470 ... 70$
5490 ... 70$
5496 ... 200$
5537 ... 70$
5544 ... 100$
5555 ... 100$
5570 ... 70$
5590 ... 70$
5597 ... 100$
5607 ... 100$
5635 ... 100$
5637 ... 70$
5670 ... 70$
5690 ... 70$
5717 ... 100$
5732 ... 100$
5737 ... 70$
5751 ... 100$
5757 ... 100$
5770 ... 70$
5790 ... 70$
5805 ... 100$
5837 ... 70$
5870 ... 70$
5890 ... 70$
5904 ... 100$
5911 ... 100$
5937 ... 70$
5970 ... 70$
5990 ... 70$

6

6035 ... 100$
6037 ... 70$
6051 ... 100$
6070 ... 70$
6078 ... 200$
6090 ... 70$
6133 ... 100$
6137 ... 70$
6148 ... 100$
6170 ... 70$
6190 ... 70$
6237 ... 70$
6269 ... 100$
6270 ... 70$
6280 ... 100$
6290 ... 70$
6337 ... 70$
6370 ... 70$
6390 ... 70$
6415 ... 100$
6432 ... 100$
6433 ... 100$
6437 ... 70$
6461 ... 100$
6470 ... 70$
6490 ... 70$
6493 ... 100$
6514 ... 100$
6537 ... 70$
6557 ... 100$
6564 ... 100$
6570 ... 70$
6585 ... 100$
6587 ... 100$
6589 ... 200$
6590 ... 70$
6636 ... 100$
6637 ... 70$
6670 ... 70$
6690 ... 70$
6692 ... 100$
6695 ... 200$
6707 ... 500$

6737
10:000$
Rio Branco

6737 ... 70$
6770 ... 70$
6790 ... 70$
6837 ... 70$
6850 ... 100$
6870 ... 70$
6889 ... 100$
6890 ... 70$
6904 ... 100$
6910 ... 100$
6928 ... 200$
6937 ... 70$
6970 ... 70$
6990 ... 70$

7

7037 ... 70$
7070 ... 70$
7071 ... 100$
7090 ... 70$
7137 ... 70$
7166 ... 100$
7170 ... 70$
7184 ... 100$
7190 ... 70$
7192 ... 100$
7209 ... 100$
7226 ... 100$
7231 ... 200$
7237 ... 70$
7266 ... 100$
7270 ... 70$
7290 ... 70$
7303 ... 100$
7310 ... 500$
7337 ... 70$
7344 ... 100$
7370 ... 70$
7385 ... 100$
7390 ... 70$
7396 ... 500$
7417 ... 100$
7419 ... 100$
7437 ... 70$
7449 ... 100$
7466 ... 100$
7470 ... 70$
7490 ... 70$
7526 ... 100$
7537 ... 70$
7540 ... 100$
7570 ... 100$
7570 ... 70$
7590 ... 70$
7637 ... 70$
7670 ... 70$
7687 ... 100$

7690
20:000$
Vitória

7690 ... 70$
7737 ... 70$
7740 ... 100$
7744 ... 100$
7770 ... 70$
7787 ... 100$
7790 ... 70$
7815 ... 100$
7837 ... 70$
7840 ... 100$
7844 ... 100$
7851 ... 100$
7865 ... 100$
7870 ... 70$
7888 ... 100$
7890 ... 70$
7911 ... 100$
7937 ... 70$
7956 ... 100$
7970 ... 70$
7990 ... 70$
7996 ... 100$

8

8027 ... 100$
8029 ... 200$
8037 ... 70$
8070 ... 70$
8082 ... 100$
8090 ... 70$
8137 ... 70$
8170 ... 70$
8174 ... 100$
8178 ... 100$
8190 ... 70$
8237 ... 100$
8237 ... 70$
8252 ... 500$
8260 ... 100$
8270 ... 70$
8281 ... 500$
8290 ... 70$
8297 ... 100$
8337 ... 70$
8364 ... 100$
8370 ... 70$
8390 ... 70$
8426 ... 100$
8428 ... 100$
8429 ... 100$
8437 ... 70$
8470 ... 70$
8490 ... 70$
8520 ... 100$
8537 ... 70$
8550 ... 100$
8570 ... 70$
8584 ... 100$
8590 ... 70$
8595 ... 100$
8608 ... 100$
8612 ... 100$
8637 ... 70$
8670 ... 70$
8675 ... 100$
8688 ... 100$
8690 ... 70$
8737 ... 70$
8770 ... 70$

8790
1:000$000

8790 ... 70$
8817 ... 100$
8837 ... 70$
8839 ... 100$
8863 ... 100$
8869 ... 200$
8870 ... 70$
8881 ... 100$
8890 ... 70$
8895 ... 100$
8937 ... 70$
8957 ... 100$
8970 ... 70$
8990 ... 70$

9

9000 ... 200$
9018 ... 100$
9037 ... 70$
9053 ... 100$
9070 ... 70$
9078 ... 100$
9090 ... 70$
9136 ... 200$
9137 ... 70$
9170 ... 70$
9172 ... 100$

9183 Ap. 12:500$

9184
500:000$
Rio

9185 Ap. 12:500$

9190 ... 70$
9237 ... 70$
9264 ... 100$
9270 ... 70$
9275 ... 100$
9290 ... 70$
9309 ... 500$
9318 ... 100$
9330 ... 100$
9337 ... 70$
9370 ... 70$
9390 ... 70$
9398 ... 100$
9409 ... 100$
9420 ... 100$
9437 ... 70$
9470 ... 70$
9477 ... 100$
9490 ... 70$
9525 ... 100$
9537 ... 70$
9546 ... 100$
9547 ... 100$
9570 ... 70$
9572 ... 100$
9585 ... 100$
9590 ... 70$
9603 ... 100$
9637 ... 70$
9654 ... 100$
9670 ... 70$
9686 ... 100$
9690 ... 70$
9692 ... 100$
9737 ... 70$
9756 ... 100$
9770 ... 70$
9790 ... 70$
9802 ... 200$
9837 ... 70$
9870 ... 70$
9890 ... 70$
9905 ... 100$
9937 ... 70$
9970 ... 70$
9984 ... 100$
9990 ... 70$
9994 ... 100$

10

10033 ... 100$
10037 ... 70$
10067 ... 100$
10070 ... 70$
10090 ... 70$
10122 ... 100$
10137 ... 70$
10170 ... 70$
10190 ... 70$
10202 ... 100$
10237 ... 70$
10252 ... 100$
10270 ... 70$
10290 ... 70$
10320 ... 100$
10337 ... 70$
10354 ... 100$
10370 ... 70$
10385 ... 100$
10390 ... 70$
10404 ... 100$
10413 ... 100$
10437 ... 70$
10451 ... 200$
10470 ... 70$
10490 ... 70$
10494 ... 100$
10523 ... 100$
10537 ... 70$
10570 ... 70$
10590 ... 70$
10637 ... 70$
10662 ... 100$
10670 ... 70$
10690 ... 70$
10729 ... 100$
10737 ... 70$
10770 ... 70$
10790 ... 70$
10813 ... 100$
10837 ... 70$
10858 ... 100$
10870 ... 70$
10871 ... 200$
10876 ... 100$
10890 ... 70$
10926 ... 100$
10937 ... 70$
10941 ... 100$
10970 ... 70$
10990 ... 70$

11

11037 ... 70$
11070 ... 70$
11085 ... 100$
11090 ... 70$
11117 ... 100$
11137 ... 70$
11170 ... 70$
11190 ... 70$
11204 ... 100$
11237 ... 70$
11247 ... 100$
11256 ... 500$
11270 ... 70$
11290 ... 70$
11337 ... 70$
11342 ... 100$
11367 ... 100$
11370 ... 70$
11390 ... 70$
11424 ... 100$
11437 ... 70$
11453 ... 200$
11457 ... 200$
11470 ... 70$
11490 ... 70$
11537 ... 70$
11554 ... 100$
11570 ... 70$
11590 ... 70$
11637 ... 70$
11670 ... 70$
11690 ... 70$
11714 ... 100$
11737 ... 70$
11770 ... 70$
11778 ... 100$
11790 ... 70$
11806 ... 100$
11814 ... 100$
11837 ... 70$
11870 ... 70$
11890 ... 70$
11937 ... 70$
11970 ... 70$
11990 ... 70$

12

12005 ... [illegible]
12033 ... 100$
12037 ... 70$
12070 ... 70$
12090 ... 70$
12137 ... 70$
12139 ... 100$
12164 ... 100$
12170 ... 70$
12180 ... 100$
12190 ... 70$
12228 ... 100$
12237 ... 70$
12243 ... 100$
12247 ... 100$
12270 ... 70$
12278 ... 100$
12290 ... 70$
12299 ... 100$
12337 ... 70$
12339 ... 200$
12370 ... 70$
12390 ... 70$
12434 ... 100$
12437 ... 70$
12445 ... 100$
12450 ... 100$
12463 ... 100$
12470 ... 70$
12490 ... 70$
12491 ... 200$
12505 ... 100$
12537 ... 70$
12555 ... 100$
12570 ... 70$
12590 ... 70$
12595 ... 100$
12637 ... 70$
12670 ... 70$
12690 ... 70$
12714 ... 100$
12727 ... 100$
12737 ... 70$
12752 ... 200$
12755 ... 100$
12770 ... 70$
12790 ... 70$
12834 ... 100$
12837 ... 70$
12842 ... 100$
12870 ... 70$
12877 ... 100$
12890 ... 70$
12937 ... 70$
12970 ... 70$
12988 ... 100$
12990 ... 70$

13

13037 ... 70$
13070 ... 70$
13090 ... 70$
13137 ... 70$
13153 ... 500$
13161 ... 200$
13170 ... 70$
13173 ... 100$
13190 ... 70$
13206 ... 100$
13236 ... 100$
13237 ... 70$
13252 ... 100$
13256 ... 100$
13270 ... 70$
13290 ... 70$
13293 ... 100$
13323 ... 200$
13337 ... 70$
13339 ... 100$
13358 ... 100$
13369 ... 100$
13370 ... 70$
13388 ... 100$
13390 ... 70$
13413 ... 100$
13416 ... 500$
13430 ... 100$
13437 ... 70$
13470 ... 70$
13490 ... 70$
13504 ... 100$
13523 ... 100$
13537 ... 70$
13570 ... 70$
13590 ... 100$
13590 ... 70$
13637 ... 70$
13658 ... 100$

13670
3:000$
Rio

13670 ... 70$
13690 ... 70$
13737 ... 70$
13739 ... 100$
13770 ... 70$
13771 ... 200$
13790 ... 70$
13837 ... 70$
13870 ... 70$
13890 ... 70$
13902 ... 100$
13937 ... 70$
13941 ... 100$
13970 ... 70$
13990 ... 70$

14

14037 ... 100$
14037 ... 70$
14055 ... 100$
14070 ... 70$
14084 ... 100$
14085 ... 100$
14090 ... 70$
14137 ... 70$
14156 ... 100$
14170 ... 70$
14190 ... 70$
14193 ... 100$
14204 ... 100$
14237 ... 70$
14238 ... 100$
14244 ... 100$
14264 ... 100$
14270 ... 70$
14290 ... 70$
14337 ... 70$
14370 ... 70$
14389 ... 100$
14390 ... 70$
14410 ... 100$
14437 ... 70$
14448 ... 100$
14451 ... 500$
14470 ... 70$
14490 ... 70$
14499 ... 100$
14534 ... 100$
14537 ... 70$
14570 ... 70$
14590 ... 70$
14599 ... 100$
14624 ... 100$
14637 ... 70$
14652 ... 100$
14667 ... 100$
14670 ... 70$
14690 ... 70$
14737 ... 70$
14770 ... 70$
14790 ... 70$
14825 ... 100$
14837 ... 70$
14870 ... 70$
14890 ... 70$
14894 ... 100$
14937 ... 70$
14970 ... 70$
14983 ... 100$
14990 ... 70$
14997 ... 100$

15

15009 ... 100$
15016 ... 100$
15032 ... 100$
15037 ... 70$
15038 ... 100$
15070 ... 70$
15075 ... 100$
15081 ... 100$
15090 ... 70$
15137 ... 100$
15137 ... 70$
15170 ... 70$
15184 ... 100$
15190 ... 70$
15208 ... 200$
15237 ... 70$
15246 ... 100$
15251 ... 100$
15270 ... 70$
15290 ... 70$
15291 ... 100$
15313 ... 200$
15337 ... 70$
15354 ... 100$
15370 ... 70$
15390 ... 70$
15401 ... 200$
15414 ... 100$
15437 ... 70$
15470 ... 70$
15490 ... 70$
15503 ... 100$
15507 ... 100$
15529 ... 500$
15537 ... 70$
15558 ... 100$
15570 ... 70$
15590 ... 70$
15627 ... 100$
15637 ... 70$
15640 ... 100$
15660 ... 100$
15670 ... 70$
15690 ... 70$
15737 ... 70$
15750 ... 100$
15756 ... 200$
15760 ... 100$
15770 ... 70$
15790 ... 70$
15837 ... 70$
15814 ... 100$
15860 ... 100$
15870 ... 70$
15886 ... 100$
15890 ... 70$
15919 ... 100$
15932 ... 100$
15937 ... 70$
15943 ... 100$
15955 ... 100$
15960 ... 100$
15970 ... 70$
15990 ... 70$

16

16037 ... 70$
16043 ... 100$
16067 ... 100$
16070 ... 70$
16090 ... 70$
16136 ... 100$
16137 ... 70$
16148 ... 100$
16170 ... 70$
16190 ... 70$
16223 ... 200$
16237 ... 70$
16252 ... 200$
16270 ... 70$
16290 ... 70$
16334 ... 100$
16337 ... 70$
16370 ... 70$
16377 ... 100$
16390 ... 70$
16437 ... 70$
16456 ... 100$
16465 ... 100$
16470 ... 70$
16490 ... 70$
16537 ... 70$
16570 ... 70$
16590 ... 70$
16610 ... 100$
16637 ... 70$
16646 ... 100$
16670 ... 70$
16681 ... 100$
16690 ... 70$
16717 ... 200$
16737 ... 70$
16770 ... 70$
16790 ... 70$
16831 ... 100$
16837 ... 70$
16841 ... 100$
16848 ... 100$
16870 ... 70$
16890 ... 70$
16896 ... 100$
16908 ... 200$
16920 ... 100$
16937 ... 70$
16964 ... 100$
16970 ... 70$
16990 ... 70$

17

17037 ... 70$
17050 ... 100$
17070 ... 70$
17090 ... 70$
17112 ... 100$
17137 ... 70$
17170 ... 70$
17190 ... 70$
17223 ... 100$
17237 ... 70$
17252 ... 100$
17270 ... 70$
17277 ... 100$
17290 ... 70$
17337 ... 70$
17347 ... 100$
17370 ... 70$
17390 ... 70$
17428 ... 100$
17437 ... 70$
17458 ... 100$
17470 ... 70$
17475 ... 100$
17490 ... 70$
17537 ... 70$
17538 ... 100$
17570 ... 70$
17586 ... 100$
17590 ... 70$
17637 ... 70$
17641 ... 100$
17642 ... 100$
17652 ... 100$
17670 ... 70$
17690 ... 70$
17736 ... 200$
17737 ... 70$
17770 ... 70$
17774 ... 100$
17790 ... 70$
17800 ... 100$
17811 ... 100$
17837 ... 70$
17870 ... 70$
17890 ... 70$
17937 ... 70$
17946 ... 100$
17956 ... 100$
17970 ... 70$
17990 ... 70$
17999 ... 100$

18

18007 ... 200$
18037 ... 70$
18070 ... 70$
18090 ... 70$
18137 ... 70$
18170 ... 70$
18180 ... 100$
18190 ... 70$
18191 ... 200$
18237 ... 70$
18253 ... 100$
18270 ... 70$
18290 ... 70$
18312 ... 200$
18337 ... 70$
18340 ... 100$
18370 ... 70$
18390 ... 70$
18421 ... 100$
18437 ... 70$
18467 ... 100$
18470 ... 70$
18490 ... 70$
18500 ... 100$
18507 ... 100$
18512 ... 100$
18536 ... 100$
18537 ... 70$
18544 ... 100$
18545 ... 100$
18568 ... 100$
18570 ... 70$
18590 ... 70$
18637 ... 70$
18670 ... 70$
18685 ... 100$
18690 ... 70$
18737 ... 70$
18770 ... 70$
18787 ... 100$
18790 ... 70$
18795 ... 100$
18831 ... 100$
18837 ... 70$
18856 ... 100$
18870 ... 70$
18890 ... 70$
18914 ... 100$
18928 ... 100$
18937 ... 70$
18967 ... 100$
18970 ... 70$
18972 ... 200$
18990 ... 70$

19

19006 ... 100$
19037 ... 70$
19043 ... 100$
19054 ... 100$
19070 ... 70$
19090 ... 70$
19102 ... 200$
19108 ... 100$
19117 ... 100$
19121 ... 500$
19137 ... 70$
19163 ... 100$
19170 ... 70$
19190 ... 70$
19234 ... 100$
19237 ... 70$
19263 ... 100$
19270 ... 70$
19279 ... 100$
19290 ... 70$
19337 ... 70$
19370 ... 70$
19390 ... 70$
19393 ... 100$
19429 ... 100$
19437 ... 70$
19444 ... 200$
19470 ... 70$
19490 ... 70$
19537 ... 70$
19570 ... 70$
19577 ... 100$
19590 ... 70$
19631 ... 100$
19637 ... 70$
19670 ... 70$
19673 ... 100$
19690 ... 70$
19691 ... 100$
19692 ... 100$
19726 ... 100$
19737 ... 70$
19742 ... 100$
19770 ... 70$
19790 ... 70$
19806 ... 100$
19837 ... 70$
19870 ... 70$
19890 ... 70$

19901
1:000$000

19937 ... 70$
19946 ... 100$
19970 ... 70$
19981 ... 100$
19983 ... 100$
19990 ... 70$
19999 ... 100$

20

20001 ... 100$
20025 ... 200$
20037 ... 100$
20037 ... 70$
20043 ... 100$
20062 ... 100$
20070 ... 70$
20087 ... 200$
20090 ... 70$
20103 ... 100$
20137 ... 70$
20166 ... 100$
20170 ... 70$
20190 ... 70$
20237 ... 70$
20247 ... 100$
20270 ... 70$
20290 ... 70$
20337 ... 70$
20370 ... 70$
20390 ... 70$
20416 ... 200$
20437 ... 70$
20470 ... 70$
20487 ... 100$
20490 ... 70$
20527 ... 100$
20537 ... 70$
20570 ... 70$
20589 ... 100$
20590 ... 70$
20628 ... 200$
20635 ... 200$
20637 ... 70$
20653 ... 100$
20670 ... 70$
20690 ... 70$
20737 ... 70$
20770 ... 70$
20778 ... 100$
20780 ... 100$
20790 ... 70$
20837 ... 70$
20870 ... 100$
20870 ... 70$
20890 ... 70$
20937 ... 70$
20970 ... 70$
20971 ... 100$
20990 ... 70$

21

21027 ... 100$
21037 ... 70$
21070 ... 70$
21090 ... 70$
21093 ... 500$
21099 ... 100$
21137 ... 70$
21153 ... 100$
21170 ... 70$
21190 ... 70$
21237 ... 70$
21262 ... 100$
21269 ... 100$
21270 ... 70$
21290 ... 70$
21304 ... 200$
21334 ... 100$
21337 ... 70$
21353 ... 100$
21370 ... 70$
21390 ... 70$
21393 ... 100$
21437 ... 70$
[illegible] ... 100$
21470 ... 70$
21490 ... 70$
21522 ... 100$
21537 ... 70$
21570 ... 70$
21590 ... 70$
21637 ... 70$
21670 ... 70$
21686 ... 100$
21690 ... 70$
21737 ... 70$
21770 ... 70$
21790 ... 70$
21802 ... 100$
21837 ... 70$
21870 ... 70$
21883 ... 100$
21890 ... 70$
21894 ... 100$
21937 ... 70$
21962 ... 100$
21961 ... 100$
21970 ... 70$
21985 ... 200$
21990 ... 70$

22

22026 ... 200$
22037 ... 70$
22041 ... 100$
22070 ... 70$
22090 ... 70$
22118 ... 100$
22120 ... 100$
22137 ... 70$
22144 ... 100$
22170 ... 70$
22190 ... 70$
22237 ... 70$
22239 ... 100$
22258 ... 100$
22263 ... 100$
22266 ... 100$
22270 ... 70$
22290 ... 70$
22330 ... 100$
22337 ... 70$
22370 ... 70$

22373
2:000$000

22381 ... 200$
22390 ... 70$
22396 ... 500$
22402 ... 100$
22437 ... 70$
22470 ... 70$
22487 ... 100$
22490 ... 70$
22506 ... 100$
22528 ... 100$
22537 ... 70$
22568 ... 100$
22570 ... 70$
22590 ... 100$
22590 ... 70$
22613 ... 100$
22621 ... 200$
22624 ... 100$
22637 ... 70$
22638 ... 100$
22646 ... 100$
22647 ... 100$
22650 ... 100$
22670 ... 70$
22675 ... 100$
22680 ... 100$
22690 ... 70$
22699 ... 100$
22718 ... 200$
22737 ... 70$
22739 ... 100$
22770 ... 70$
22790 ... 70$
22837 ... 100$
22837 ... 70$
22853 ... 200$
22870 ... 70$
22890 ... 70$
22892 ... 500$
22905 ... 200$
22928 ... 100$
22937 ... 70$
22970 ... 70$
22984 ... 100$
22990 ... 70$

PREMIOS MAIORES

9184	500:000$	Rio
7690	20:000$	Vitória
6737	10:000$000	Rio Branco
13670	3:000$000	Rio
22373	2:000$000	Curitiba
1742	1:000$000	S. Paulo
4486	1:000$000	Rio
8790	1:000$000	Porto Alegre
19901	1:000$000	Rio

Todos os numeros terminados em 4 têm 70$000

Todos os numeros terminados em 4 têm 70$000

Todos os numeros terminados em 4 têm 70$000

Todos os numeros terminados em 4 têm 70$000

PLANO DA PRESENTE LISTA

PLANO I

PREMIOS

1 Premio de	...	500:000$000
1 "	...	20:000$000
1 "	...	10:000$000
1 "	...	3:000$000
1 "	...	2:000$000
4 "	...	4:000$000
40 Premios de 1:000$000	...	40:000$000
24 " 500$000	...	12:000$000
250 " 200$000	...	50:000$000
500 " 100$000	...	[illegible]
650 " 70$000 para os bilhetes terminados com os dois ultimos algarismos do 2°, 3° e 4° premios	...	45:300$000
2.300 " 70$000 para os bilhetes terminados com o algarismo final do primeiro premio	...	167:000$000
3.583		821:100$000

O Escritorio á rua da Alfandega n. 28, estará aberto para pagamentos todos os dias uteis, das 9 ás 11 ½ e das 13 ½ ás 16 horas, exceto nos dias feriados.

A Administração pagará o valor que representem os bilhetes premiados, durante os primeiros 6 meses da respetiva extração, ao seu portador, e não atenderá reclamação alguma por perda ou subtração de bilhetes.

No caso do premio maior caber ao numero 1, serão considerados como aproximações o imediatamente superior e o ultimo dos milhares que jogarem: sendo sorteado o ultimo, serão aproximações o imediatamente inferior e o primeiro, isto é, o numero 1.

As extrações principiam ás 14 horas

Plano da proxima extração em 9 de Novembro de 1938

PLANO B

PREMIOS

1 Premio de	...	200:000$000
1 "	...	10:000$000
1 "	...	5:000$000
2 " 2:000$000	...	4:000$000
3 " 1:500$000	...	4:500$000
11 " 1:000$000	...	11:000$000
11 " 500$000	...	5:500$000
15 " 200$000	...	3:000$000
100 " 100$000	...	10:000$000
800 " 50$000	...	40:000$000
1.200 " 40$000 para os bilhetes terminados com os dois ultimos algarismos, do 2° ao 5° premio	...	48:000$000
3.000 " 40$000 para os bilhetes terminados com o algarismo final do primeiro premio	...	120:000$000
5.147		461:000$000

87ª Extração = Concessionario: Domingos Demarchi = O Fiscal do Governo: René Mostardeiro — O Ajudante do Fiscal do Governo: José Batista de Morais — O Escrivão: Joaquim de Freitas Junior = **87ª Extração**

A LINGUA É O ESPELHO DO ESTOMAGO

SI a lingua estiver côr de rosa, si o halito estiver são, é porque o estomago está em bom estado. Estes dois symptomas podem ser verificados por cada pessôa todas as manhãs; e logo que se sinta a bocca "empastada", ou que a lingua se carregue, mesmo ligeiramente, é porque o estomago funcciona mal, e faz-se necessaria a Magnesia Bisurada. Este remedio é de effeito *instantaneo* contra todos os males do estomago: a flatulencia, vontade de vomitar, pesadumes, azedumes ou indigestões. Todos estes males são causados as mais das vezes pela acidez estomacal e pela fermentação dos alimentos. Todos elles são estacados subitamente por uma pequena dose do pó ou por duas a trez tabletas de Magnesia Bisurada em um pouco d'agua. As enxaquecas, vertigens e languidez, que resultam tão frequentemente da digestão defeituosa, desapparecem como por encanto e o estomago torna-se completamente "novo" para a proxima refeição, permittindo assimilar perfeitamente os alimentos.

DIGESTÃO ASSEGURADA com MAGNÉSIA BISURADA

Em pó e em tabletas em todas as pharmacias

SOCIAES

ANNIVERSARIOS

Fazem annos hoje: a senhora Herculano Bandeira; as senhorinhas Mercedes Gondim e Yolita Carlos Leal; os drs. Vieira da Cunha e Alvaro Osorio de Almeida.

— Fazem annos amanhã: as senhoras Nair Gonçalves e Maria Cecilia Meira Penna; os drs. Francisco Ferreira de Almeida, Dermeval Amority, pessoa de Queiroz e Elcio Eugenio de Lima e Silva.

— Fizeram annos hontem: a senhora Carlos Jansen; as senhorinhas Laura Rodrigo Octavio e Maria de Lourdes de Almeida Gonzaga; o barão de Saavedra; o dr. Oscar de Almeida Gama.

Professor José Rabello — A data de amanhã assignala a passagem do anniversario natalicio do professor José Rabello, brilhante jornalista, nosso antigo companheiro de trabalho e actual redactor do "Diario de Noticias", onde é um dos elementos mais destacados.

O anniversariante que desfruta largo circulo de relações em nosso meio social e politico, pelos seus dotes de intelligencia, coração e caracter, receberá, certamente, nesta data, de seus innumeros amigos e collegas, as mais cordiaes e significativas homenagens.

— *Dr. Antonio de Assis Moura* — A data de hoje assignala a passagem do anniversario natalicio do dr. Antonio de Assis Moura, conceituado medico do Hospital Miguel Couto e filho do saudoso historiador dr. Gentil de Assis Moura. Figura de acentuado destaque no mundo medico da metropole, o dr. Antonio de Assis Moura, terá a opportunidade de verificar, nesta data, o quanto é querido e admirado, pelos seus numerosos amigos e collegas.

— Faz annos hoje, a menina Guacy Palmieri, filha do sr. Salvador Palmieri, empregado de destaque na fabrica de moveis "Lamas", e de sua exma. esposa d. Maria da Conceição Palmieri. A anniversariante offerecerá uma mesa de doces ás suas amiguinhas, na residencia de seus paes.

— *Eduardo Weissleder* — commemorando hontem seu anniversario natalicio o sr. Eduardo Weissleder, proprietario da Casa Eduardo, no Rio Comprido, reuniu o anniversariante, em sua residencia, as pessoas de suas relações numa encantadora festa intima.

— Passa hoje a data natalicia da senhorinha Maria da Gloria Mendonça dos Santos, irmã do sr. José Luiz Furtado, funccionario da Directoria de Engenharia do Exercito.

FESTAS

Pequena Cruzada — Continuam a ser a attracção elegante do momento os jantares da Pequena Cruzada no Pavilhão Restaurante da Feira de Amostras. Sexta-feira foi o Dia da Bahia que maravilhou a todos pelos quitutes regionaes preparados pela sra. M. Olivia Fraga-Muniz de Aragão. Hoje patrocinarão as sras. Julio de Moura Monteiro, Charles Barrenne, Eugene Barrenne, Ulysses Carneiro da Rocha, João Buarque de Macedo, Placido Sá Carvalho, Alfredo Machado Guimarães, Carlos Cruz Lima, Baroneza de Pinto Lima, Ignacia Monteiro de Castro.

— *Associação Athletica Banco do Brasil* — A prestigiosa agremiação dos funccionarios do Banco do Brasil abrirá novamente os seus salões no proximo dia 14 para a noite-dansante que o Departamento Social levará a effeito em homenagem aos campeões bancarios de Snooker e Xadrez. Traje de passeio.

Tijuca Tennis Club — O Tijuca Tennis Club realizará hoje, domingo, das 10 ás 12 horas a encantadora manhã dansante que estava sendo aguardada com anciedade pelos seus associados. Tocará para as dansas uma optima jazz-band.

— Constituirá uma festa de bom gosto e alta distincção o "Baile da Belleza" que o gremio cajuti vae offerecer á sociedade tijucana. Para a noite desse dia, o salão nobre será revestido de uma linda ornamentação a flores naturaes. Uma illuminação deslumbrante completará a graciosidade do ambiente onde os pares bailarão até altas horas da madrugada.

Tambem terá logar repercussão a festa infantil que está sendo preparada para a guryzada tijucana, a qual ficou dividida em duas partes: uma sportiva e outra dansante.

Chamada á Directoria Provisoria das Armas

Está sendo chamada na Directoria Provisoria das Armas — sub. dir. de inf. — d. Antonia Fernandes d'Avila, mãe do ex-soldado Waldemar de Avila.

Acção Catholica Brasileira

Sob a presidencia de S. Eminencia o sr. Cardeal Arcebispo D. Sebastião Leme, realiza-se hoje, domingo, ás 14 e 30 horas, na Cathedral Metropolitana, a grande sessão conjunta da Confederação das Associações Catholicas do Rio de Janeiro.

A essa sessão, que será em homenagem a S. Eminencia o sr. Cardeal Arcebispo, deverão comparecer todos os membros dos ramos masculino e feminino da Acção Catholica e bem assim os novos membros dessa instituição que nella ingressam e vão receber os seus distinctivos.

LUTO

FALLECIMENTOS

D. Cordelia Costa Oliveira de Menezes — No Hospital Evangelico, onde fôra internada para se submetter a delicada intervenção cirurgica, falleceu ante-hontem, á noite, a sra. Cordelia Costa Oliveira de Menezes, esposa do dr. Ary de Oliveira Menezes, alto funccionario da Procuradoria do Departamento da 8ª Região do Instituto de Aposentadoria e Pensões dos Commerciarios.

Os seus funeraes realizaram-se hontem, com grande acompanhamento, saindo o feretro do Hospital Evangelico, ás 16 horas, para o Cemiterio de São Francisco Xavier.

— Falleceu, hontem, em sua residencia, á rua Visconde São Vicente, 141, casa 3, no Andarahy, o sr. Maximino Toscano de Britto, chefe da portaria do Departamento Nacional da Producção Vegetal. O seu passamento foi muito sentido no Ministerio da Agricultura, onde gozava de grande estima por parte dos seus subordinados e superiores.

O enterro, sairá de sua residencia ás 10 horas de hoje, tendo o dr. Carlos Duarte, director geral daquelle Departamento, se feito representar no mesmo.

PAGAMENTOS NA PREFEITURA

Serão pagas, amanhã, as seguintes folhas:

Na 1.ª Secção — Livros de ns. 20 a 25.

Na 2.ª Secção — Pessoal operario — Livros de ns. 222, 233 e 243, nos locaes; 218 a 220.

Conselhos ao Motorista

Por E. P. Fontenelle, engenheiro chefe da Standard Oil Company of Brasil.

Muitos automobilistas gostam de fazer, elles mesmos, os concertos de menor importancia. São elles os chamados "mecanicos amadores", que sabem manejar as ferramentas e têm um geito natural para mecanicos.

Todo motorista desta categoria deve procurar ser systematico e ordenado, tendo um logar para cada coisa, mantendo-as sempre nesses logares. Deve elle começar por manter sua pequena officina limpa e não deixar nunca ferramentas, parafusos, porcas e outras peças espalhadas pelo chão, sobre os paralamas ou nos assentos. Todos os automobilistas devem seguir esta pratica quando estiverem trabalhando no automovel, tomando tambem o cuidado de cobrir o estofado e os paralamas e de não derramar oleo ou graxa nos tapetes. Se fôr necessario sentar-se nas almofadas com o macacão sujo de graxa, deve estender, antes, jornaes sobre as mesmas.

E' tambem aconselhavel não tentar fazer concertos quando tiver qualquer duvida sobre sua capacidade de completar o serviço com exito. Se seus conhecimentos são limitados apenas a limpar as velas, polir os pharóes e apertar os parafusos da carrosseria, não tente, por exemplo, esmerilhar as valvulas. Se quizer fazer tal serviço, aprenda muito bem como isto deve ser feito, antes de tental-o. Observe uma outra pessoa competente fazel-o diversas vezes, antes de experimental-o.

Reparar um automovel moderno exige frequentemente um alto grau de conhecimento e dominio mecanico e mais de um amador tem verificado, com surpresa, ter-se excedido no calcular sua capacidade. Geralmente, não só deixa de completar o concerto por si só, como occasiona reparos addicionaes.

FRAQUEZAS EM GERAL
VINHO CREOSOTADO

BEBAM CAFE' GLOBO
O melhor e o mais saboroso
BOM ATE' A ULTIMA GOTTA!!!
Guardem as capas que têm valor.

Sedas?
Novidades?
PREÇOS REDUZIDOS!
não esqueça:
FEIRA DE TECIDOS!
20 -- Rua Ramalho Ortigão -- 20

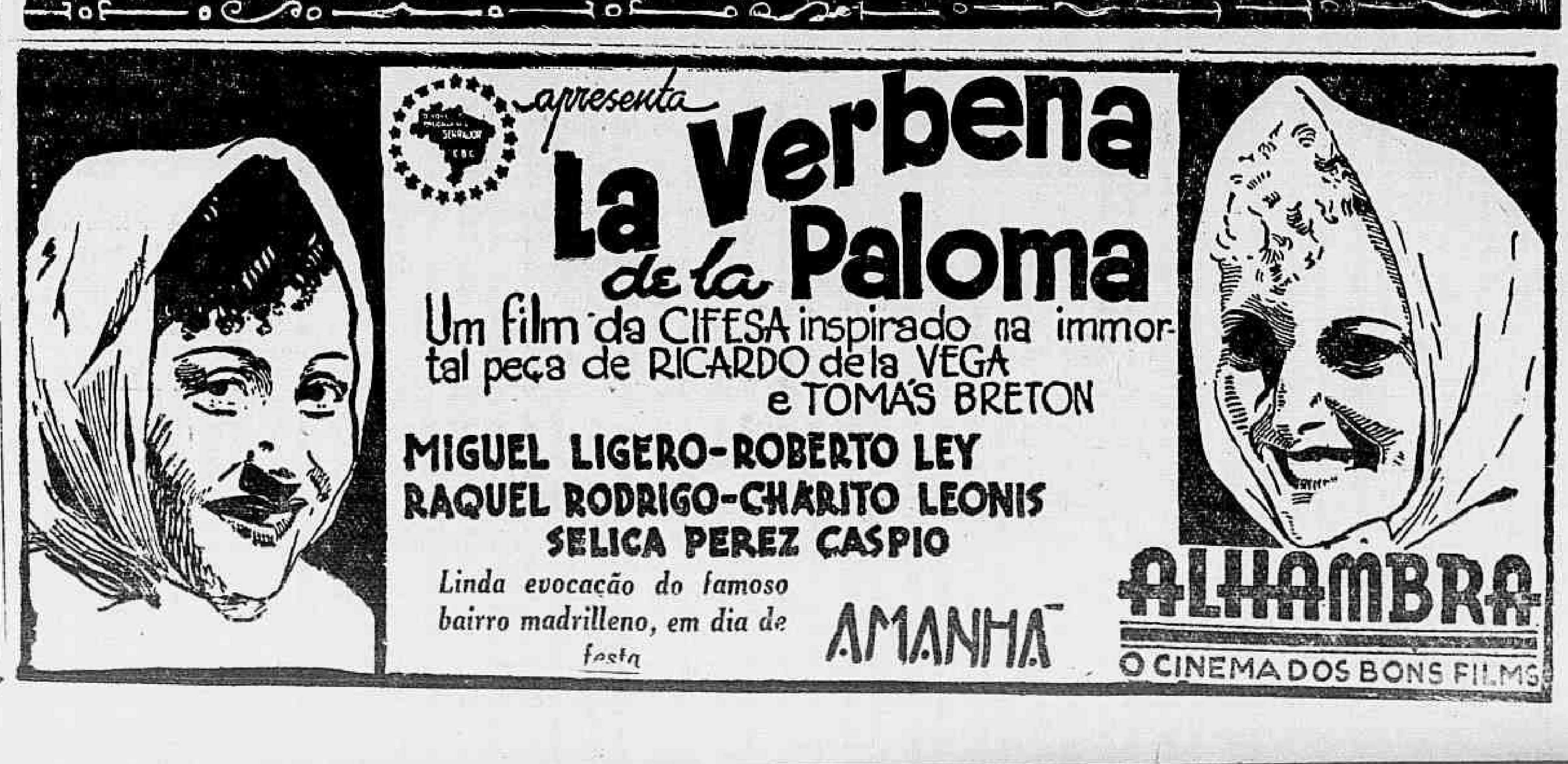

Diario Carioca

Anno XI — Numero 3.194 | Rio de Janeiro, Domingo, 6 de Novembro de 1938 | Praça Tiradentes n.° 77

Embriagado, Aggrediu a Socos Uma Indefesa Mulher

A VICTIMA FOI INTERNADA EM ESTADO GRAVE NO HOSPITAL DE PROMPTO SOCCORRO — O CRIMINOSO FOI PRESO EM FLAGRANTE

O criminoso na delegacia do 6.° districto policial

A "cidade maravilhosa" apresentava hontem, á noite, um aspecto verdadeiramente festivo. As ruas completamente cheias de pessoas que demandavam ás nossas praias. Intenso era o movimento de vehiculos. Até a Natureza, tão limpido estava o firmamento, parecia tambem partilhar da expansividade do carioca.

E, foi nesse ambiente de alegria e seducção que os moradores da casa de habitação collectiva da rua do Riachuelo n. 303, testemunharam revoltante aggressão.

AS PERSONAGENS

Ha mezes fôra ali residir num dos quartos, uma senhora de nome Mathilde de tal que, talvez por não estar habituada áquella promiscuidade, conservou-se sempre equidistante dos demais moradores. A unica distracção daquella senhora cuja vida privada constituia a todos motivo ás mais desencontradas e absurdas conjecturas, era, todas ás tardes, invariavelmente, levar os seus cães até ao tôpo da escadaria dos fundos da casa, que dá para os morros. Depois de contemplar por algum tempo o panorama que dali se descortina, d. Mathilde descia a outra escada, indo ter a um grande tanque de cimento onde lavava os cachorros. Finda essa obrigação, tida pelos outros moradores, pela constancia, como religiosa, a senhora mysteriosa regressava aos seus aposentos, indifferente aos que lhe analysavam os gestos. Ao par da sua reclusão ao convivio dos demais, todos a estimavam, pela delicadeza com que sempre attendia aos que lhe iam bater á porta.

FATALIDADE

No dia 3 do corrente, appareceu naquella casa, o individuo que se diz chamar Manoel do Acre, que foi falar a d. Leonina Azeredo, para lhe lavar umas peças de roupas, pois era bicheiro e acabava de sair da prisão. Sem saber quem era o individuo, por mero dever profissional, não relutou d. Leonina em aceitar a incumbencia.

Hontem Manoel, como se estivesse festejando a sua liberdade, passou o dia inteiro bebendo paraty, no terraço.

A TRAGEDIA

A hora do costume, quando d. Mathilde deixava o quarto com os seus cachorros, Manoel, que se achava bastante alcoolizado, querendo, talvez fazer humorismo disse-lhe, jocosamente:

— Já vae passear com a familia...

Ao que respondeu, imperceptivelmente, a senhora, sem deter a marcha.

Ferido na sua sensibilidade, pela resposta que ninguem ouviu, sem mais aquella, saiu Manoel em perseguição a senhora que acabava de alcançar o tôpo da escadaria. Alguem que ouviu o que se passára, vendo Manoel ir tomar satisfação com a senhora, afim de evitar qualquer tragedia, correu a chamar Sadir, que se achava deitado no quarto. Este, certificando-se do que havia, rumou para a escadaria. Quando lá chegou, encontrou Manoel batendo na senhora que, procurava reagir heroicamente aos empurrões e bofetões do aggressor.

Porém, oh fatalidade!

Quando Sadir se achava a poucos passos dos contendores, d. Mathilde já com as vestes reduzidas a tiras, ao procurar livrar-se de um soco de Manoel, perdeu o equilibrio e rolou pela escadaria a baixo, indo bater fortemente com a cabeça contra o tanque de cimento.

DESACORDADA

Sadir, ante o inesperado da scena, correu em auxilio da senhora, indo encontral-a desacordada, numa poça de sangue. Verificando que ella ainda se encontrava com vida, correu a solicitar os serviços da Assistencia, emquanto outros moradores apressaram-se em deter o criminoso, que foi depois entregue ás autoridades do 6.° districto policial, onde, após ter sido autuado em flagrante, foi trancafiado no xadrez.

NA ASSISTENCIA

A victima foi soccorrida pela Assistencia, onde, constatada fractura do craneo, foi internada em estado desesperador no H. P. S.

Frente Unica Contra o Japão

Estados Unidos, Inglaterra e França formarão um blóco anti-asiatico

AS TRES POTENCIAS UNIR-SE-ÃO PARA, EM CONJUNTO, DEFENDEREM OS SEUS INTERESSES COMMERCIAES NA CHINA

PARIS, 5 (Harold Ettlinger, correspondente da United Press) — A imprensa lançou hoje a idéa de que uma forte acção diplomatica por parte dos Estados Unidos, da Grã Bretanha e da França, conjuntamente, poderá salvar os interesses commerciaes dessas tres potencias na China. Não está bem claro se esta idéa foi suggerida officialmente, embora se diga nos circulos ligados ao governo que quando o sr. Chamberlain e lord Halifax vierem a Paris, no fim do mez corrente, será estudada a situação no Extremo Oriente, bem como os problemas europeus, afim de ser adoptada uma attitude commum pelos dois paizes.

A idéa de uma acção pelas tres potencias citadas é defendida pela jornalista Geneviéve Tabouis que, em artigo publicado no "L'Oeuvre", declara que a referida acção "teria por fim lembrar ao governo de Tokio que, se tres grandes potencias se dispõem a estudar a nova situação criada pelo avanço japonez na China, é porque estas mesmas nações não desejam ser collocadas deante de um facto consumado".

A articulista faz resaltar que o repudio, por parte do Japão, dos tratados concluidos entre os paizes democraticos e a China poderá facilmente assumir a forma de uma obrigação imposta ao novo governo sino-japonez, no sentido de oppôr barreiras alfandegarias prohibitivas á mercadoria dos referidos paizes. "No emtanto", prosegue Geneviéve Tabouis, "na opinião dos que conhecem aquelle paiz, a attitude do Japão dependerá inteiramente da firmeza com que as tres democracias falarem em Tokio.

"Neste momento, o Japão não deseja de forma alguma ter grandes divergencias com as tres grandes democracias. A attitude dos navios japonezes e do exercito nipponico para com as canhoneiras britannicas que navegam o rio Yangtse entre Cantão e Hongkong, apesar da barreira japoneza, mostra claramente a maneira pela qual as tres democracias devem se dirigir a Tokio".

Embora os interesses commerciaes da França na China sejam menores do que os da Grã Bretanha e dos Estados Unidos, a França sente-se pelo menos tão affectada quanto aquelles dois paizes, principalmente porque o dominio completo do Japão sobre a China representará um perigo para a Indochina, que difficilmente poderá ser melhor defendida

A guerra no Extremo Oriente — A luta armada entre o Japão e a China que agora attinge a sua phase culminante e quiçá decisiva, tem arrastado na sua torrente crianças e velhos, homens e mulheres. Todos, com o sacrificio da propria vida, correm aos campos de batalha, defendem a sua bandeira. Aqui vemos uma joven chineza que deixou os bancos escolares e está prestando serviços na Força Aérea do seu paiz

do que Hong-Kong. A França muito apreciaria, portanto, um entendimento com os Estados Unidos e a Grã Bretanha sobre a integridade daquella parte do seu imperio colonial.

Diz-se, a proposito, que o protesto japonez, segundo o qual os chinezes estão recebendo armas pela Indochina, não pode ser tomado em consideração, porquanto não foi acompanhado de prova concreta, e que, emquanto isso não ficar provado, a França não terá nenhum motivo para accrescentar outra coisa ás suas declarações do que continua a ser observada a rigorosa fiscalização sobre o trafego na estrada de ferro da Indochina.

ULTIMA HORA SPORTIVA

O ESPECTACULO PUGILISTICO DE HONTEM

Viriato Monteiro apontado vencedor — Os resultados

A direcção technica do Brasil Ring foi sobretudo infeliz na organização do espectaculo de hontem.

As pelejas foram, todas ellas, más, technicamente o fracasso foi completo, muito embora a valentia e a violencia predominasse em algumas.

Barbosa teve em Jack Vitrola um antagonista mediocre que, no ultimo round, antecipando a decisão, fingiu, com má arte, um K. O.

A annunciada estréa de Tobis decepcionou. Waldemar Batista, seu rival, desenvolveu pessima actuação e, nem assim, o "colored" Tobis logrou salientar as suas qualidades.

Venceu, mas um triumpho inexpressivo.

Sachi, frente aos punhos de Attilio Loffredo revelou-se o principiante que realmente e. O brasileiro facilitou e commandou a contenda desde o inicio ao fim. No aregntino Sachi deve-se destacar, com justiça, a sua valentia.

A peleja final trouxe o que, máu grado, já era esperado: *Viriato Monteiro, fóra de fórma!*

O seu rabalho foi horrivel; do bello estilo que derrotou Blanco, Rubens e outros nada resta. Viriato parece mais um noviço da nobre arte. As boas qualidades de Mella, portanto agigantaram-se, e, na realidade, pertenceu-lhe o triumpho; os jurados porém, accusaram a victoria de Viriato!

Descabida essa decisão, mas são elles os technicos...

O "dia negro", que aliás foi noite, de hontem chegou ao climax, pois até um "surúrú" violentissimo verificou-se entre aissistentes localizados nas cadeiras especiaes, facto inédito!

Installa-se amanhã o Seminario de Mathematica

O ACTO SERA' REALIZADO NA SE'DE DA UNIVERSIDADE DO DISTRICTO FEDERAL

Realiza-se amanhã, ás 17 horas, a installação do Seminario de Mathematica, da Faculdade de Sciencias da Universidade do Districto Federal. O acto terá logar na séde desse estabelecimento, no Largo do Machado n. 20.

Filiado ás actividades do Seminario, funccionará, ás terças-feiras, ás 17 horas, o curso de "Introducção Geral ás Theories Physicas", a cargo do director da Faculdade de Sciencias, dr. Luiz Freire.

Mais um interventor estadual na A. B. I.

A ENTREVISTA COLLECTIVA DO DR. ALVARO MAIA NA CASA DO JORNALISTA

A séde da Associação Brasileira de Imprensa, na Esplanada do Castello, receberá na proxima terça-feira, ás 17 horas, em ponto, a visita do interventor federal no Estado do Amazonas, dr. Alvaro Maia, que ali dará uma entrevista collectiva á imprensa, abordando assumptos daquelle Estado do Norte, que interessam directamente ao paiz.

O interventor Alvaro Maia, antigo profissional do jornalismo, deferenciou a A. B. I. para um contacto mais intimo com os homens da imprensa carioca.

Medicos chantagistas!

S. PAULO, 5 — A secção de fiscalização do exercicio profissional do Serviço Sanitario, vem desenvolvendo campanha contra os individuos que installam consultorios nos melhores predios do centro da cidade e fazem intensa propaganda, dizendo-se medicos capazes de curas extraordinarias. Os incautos accorrem a esses consultorios, que ordinariamente são montados com excessivo luxo, muitos cartazes, muitos diplomas bem desenhados e outros meios de captar facilmente a sympathia do consulente. —

A "Semana da Asa" de 1938

UM OFFICIO DO PRESIDENTE DA A. B. I.

A Commissão de Turismo Aereo do Touring Club do Brasil recebeu do dr. Herbert Moses, presidente da A. B. I. o seguinte officio:

Exmos. srs. gen. Newton Braga, cel. Antonio Guedes Muniz e dr. Ephygenio Salles. Commissão de Turismo Aereo do Touring Club do Brasil. — Cordiaes saudações.

Recebendo o telegramma de agradecimentos dos promotores da "Semana da Asa" sobre a collaboração da imprensa ao brilho de tão patriotica iniciativa, a Associação Brasileira de Imprensa quer significar aos illustres signatarios que nada mais fez do que ir de encontro aos desejos do jornalismo brasileiro, que vê em Santos Dumont um dos nomes tutelares de um Brasil maior.

A aviação dos nossos dias symboliza o esforço de tantos abnegados como os illustres amigos, animal-a com os nossos applausos e collaboração é, portanto, um dever que prescinde de agradecimentos.

Os promotores da "Semana da Asa", assim, nada devem á imprena que cumpriu apenas uma tarefa do patriotismo, interpretando o unanime sentimento nacional.

Com os protestos de minha mais alta estima e elevada consideração, subscrevo-me, (a.) Herbert Moses, presidente."

A Escolha do Novo Presidente da Tchecoslovaquia

NÃO OBTIVERAM RESULTADO AS CONVERSAÇÕES REALIZADAS HONTEM

PRAGA, 5 — As conversações mantidas pelos partidos da coalisão, sob a presidencia do general Syrovy, para determinar a escolha do novo presidente, transcorreram hoje sem que se chegasse a nenhum resultado. Nessas conversações tratou-se do problema presidencial ligado ao da reforma constitucional, sobre cujos pontos ainda subsistem duvidas.

A questão em debate consiste em saber se a forma liberal-democratica predominante se transformará em republica presidencial. Disso depende a eleição do presidente. Se continuar a forma actual de governo, procurar-se-á para a presidencia uma pessoa de caracter representativo. Na outra hypothese, o Parlamento escolherá como presidente uma personalidade de caracter politico definido, que fosse capaz de enfrentar os actuaes problemas externos da Tchecoslovaquia. No caso de se tornar a Tchecoslovaquia uma republica presidencial, apresenta-se como candidato provavel o actual ministro das Relações Exteriores, dr. Chvalkovsky. — (T. O.)

Intercambio jornalistico Brasil-Argentina

A RECEPÇÃO DE UM REPRESENTANTE DA A. B. I. NO CIRCULO DE LA PRENSA

O sr. Herbert Moses, presidente da Associação Brasileira de Imprensa recebeu do Circulo de la Prensa, de Buenos Aires, o seguinte officio:

"Meu distincto e estimado amigo. Foi uma honra para mim a grata visita do socio e destacado membro do Conselho Deliberativo dessa instituição, dr. Mario Tarquinio de Souza, representante da Casa do Jornalista, do Brasil.

Ainda uma vez o Circulo de la Prensa de Buenos Aires recebeu jubiiosamente um jornalista brasileiro que nos trouxe seus cordiaes sentimentos de estreito vinculo espiritual com os collegas desse grande paiz. Aproveito esta opportunidade para que o proprio dr. Tarquinio de Souza seja o portador de nossa saudação e do nosso affecto, ao sr. presidente e aos collegas da entidade amiga. Seu affectuosisissimo, — (aa.) J. J. Navarro Lahitto, presidente do Circulo de la Prensa".

Tremor de terra em Londres

LONDRES, 5 — As agulhas dos sismographos moveram-se num espaço de uma pollegada e meia entre as 11.03 e 12.16 horas, assignalando um tremor de terra, apparentemente a uma distancia de 5.700 milhas. — (U. P.).

Falleceu no H.P.S.

Falleceu hontem, á noite, no H. P. S., a domestica Maria Vieira Goulart, branca, de 48 annos de edade, casada, moradora á rua Aymoré, n. 94, que ali dera entrada sexta-feira ultima, apresentando queimaduras do 3° gráo.

O corpo foi removido para o necroterio do Instituto Medico Legal.

Distribuição de cambio

O Banco do Brasil hontem, forneceu a seguinte nota, á imprensa:

"O Banco do Brasil fará na proxima semana distribuição de cobertura para cobranças vencidas e depositadas até o dia 30 de setembro ultimo e, tambem, para remessas, em geral, ate a mesma data.

A Companhia Irmãos Celestino vae para o Theatro Santa Isabel

RECIFE, 5 — A companhia de operetas dos irmãos Celestino estreará, no fim do corrente mez, no Theatro Santa Isabel. — (A. N.).

ACIDO URICO

Dôres nos Musculos e nas Juntas Provam a Acção Deficiente dos Rins.

A causa fundamental do rheumatismo encontra-se na falta de cumprimento de sua tarefa por parte dos rins. Estes, que devem eliminar todos os traços de substancias toxicas ou impurezas do organismo, estão permittindo que um excesso de acido urico se accumule e penetre em todo o organismo.

Este acido urico rapidamente forma crystaes agudos, á semelhança de agulhas, que se alojam nas articulações, causando a sua inflammação e rigidez e as cruciantes dôres do rheumatismo. O tratamento apropriado deve fazer voltar os rins ao seu estado normal, afim de poder ser filtrado o acido urico. É por isso que as Pilulas De Witt conseguem dar allivio permanente nos mais rebeldes casos de rheumatismo.

As Pilulas De Witt actuam directamente sobre os rins, devolvendo-lhes a sua acção natural de filtros das impurezas do organismo.

Terá V.S. provas visiveis dessa acção salutar dentro de 24 horas após o uso das Pilulas De Witt. As legitimas Pilulas De Witt para os Rins e a Bexiga acham-se á venda em todas as pharmacias.

Pilulas DeWITT

PARA OS RINS E A BEXIGA

indicadas para Rheumatismo, Sciatica, Dôres na Cintura, Disturbios Renaes, Molestias da Bexiga e, em geral, para enfermidades produzidas por excesso de acido urico.

Primeiro Anniversario do Estado Novo

As commemorações que estão sendo e serão realizadas na Parahyba, Pernambuco e Minas Geraes

RECIFE, 5 — Iniciando as commemorações da Semana do Estado Novo, o sr. Novaes Filho, prefeito desta capital, falou, hontem, ao microphone do Radio Club de Pernambuco, expondo as realizações da Prefeitura de Recife, durante o primeiro anno do regime instituido em 10 de Novembro.

O prefeito Novaes Filho apreciou, inicialmente a situação, das finanças municipaes, que estão saneadas, a vida administrativa em boa ordem, os serviços publicos, que estão triplicados.

No combate aos mocambos, a Prefeitura apresenta o primeiro grupo de casas populares, em numero de sessenta e duas, construidas no suburbio da Cabanga.

Relativamente aos trabalhos dos horticultores, cujas despesas a Prefeitura financia, em parte, declarou o sr. Novaes Filho:

"Dentro de poucos annos, os arredores do Recife constituirão um bello parque de trabalho, através do cultivo racionalizado de legumes e frutas"

Em seguida, passa em revista todas as realizações do governo municipal, notadamente os serviços feitos em jardins publicos, o calçamento de innumeras ruas desta capital, illuminação, Prompto Soccorro, instrucção, assistencia social, emprestimo Martinelli, rescisão do contrato para fornecimento de carne verde á população, etc. Com a referida rescisão, a Prefeitura, depois que passou a explorar directamente o Matadouro Modelo, tem tido, mensalmente, um saldo liquido sempre superior a cem contos de réis. — (A. N.).

EM MINAS GERAES

BELLO HORIZONTE, 5 — Realizar-se-ão, em todo o Estado, grandes commemorações pela passagem do 1° anniversario do Estado Novo. Os prefeitos municipaes, em collaboração com as altas autoridades civis e militares, estão organizando um programma civico. Em todas fronteiras da Força Publica, será inaugurado o retrato do presidente Getulio Vargas. — (A. N.).

ORGANIZADA UMA COMMISSAO

BELLO HORIZONTE, 5 — O prefeito de Pouso Alto organizou uma commissão para tratar das solennidade do dia 10 de novembro.

Nessa occasião será inaugurada a Praça Getulio Vargas, onde se fará uma grande concentração popular, devendo falar varios oradores discorrendo sobre o regime e seu fundador. Logo após, será inaugurado o retrato do governador Benedicto Valladares no salão de honra do grupo escolar "Ribeiro da Luz".

Em seguida, o povo acompanhará o prefeito municipal e demais autoridades até a Praça Benedicto Valladares, onde haverá nova concentração de escolares e operarios, falando outros oradores sobre a grande data brasileira.

A's 22 horas será offerecido pelas autoridades locaes o baile official no amplo salão nobre do palacio do Forum. — (A. N.).

NA CIDADE DO PRATA

BELLO HORIZONTE, 5 — Entre os numeros do programma com que será commemorado na cidade do Prata o 1° anniversario do Estado Novo, conta-se a inauguração do campo de aviação construido pela Prefeitura daquelle municipio do Triangulo Mineiro. — (A. N.).

COMO A PARAHYBA SOLENNIZARA' O 1.° ANNIVERSARIO DO ESTADO NOVO

JOÃO PESSÔA, 5 — Por iniciativa do governo do Estado, realizar-se-ão expressivas festas

Presidente Getulio Vargas

commemorativas do 1.° anniversario do Estado Novo.

Durante os dias 7, 8 e 9 terão logar em todas as escolas publicas da capital e do interior prelecções civicas focalizando a personalidade do presidente Getulio Vargas e a significação do movimento renovador de 10 de novembro.

Annuncia-se a visita do presidente da Republica á Goyaz

GOYANIA, 5 — "O Popular", desta capital, em nota publicada ante-hontem, adeanta que o chefe da Nação visitará, ainda este mez, o Estado de Goyaz.

O referido jornal salienta o facto de ser o sr. Getulio Vargas, o primeiro presidente da Republica que visitará o Brasil Central e accrescenta que as populações desta immensa região, aguardam, com intraduzivel satisfação, a visita do grande brasileiro e preconizador da marcha para o Oéste. — (A. N.).

O "Pampas" passou pelo porto de Recife

RECIFE, 5 — Tocou, hontem, no porto desta capital, o transporto de guerra da marinha argentina "Pampas", que procede da Inglaterra.

Foi esse navio levar ali as tripulações dos tres novos destroyers mandados construir em Glasgow pelo governo da Argentina, os quaes já se acham promptos para partirem afim de incorporarem á armada daquelle paiz.

Nesta capital a officialidade do "Pampas" foi cumprimentada a bordo pelo commandante dos portos deste Estado, vice-consul argentino e outras pessoas. — (A. N.)

O preço do papel de imprensa

NOVA YORK, 5 — O sr. R. J. Cullen, presidente da Companhia Internacional de Papel, annunciou que a actual tabella de preços para o papel de imprensa será mantida durante todo o anno de 1939. — (U. P.).

Ainda Este Mez Encontrar-se-ão Nesta Capital Flamengo e São Paulo

2ª Secção

Diario Carioca

8 Paginas

Director-Presidente HORACIO DE CARVALHO JUNIOR — Fundador: J. E. DE MACEDO SOARES — Director-Thesoureiro J. B. MARTINS GUIMARAES

Anno XI — Numero 3.194 || Rio de Janeiro, Domingo, 6 de Novembro de 1938 || Praça Tiradentes n.º 77

O Fluminense Vencendo, o Vasco Occupará o 3º Posto, Ficando o Flamengo em Segundo

A Victoria dos Vascainos Significa Uma Egualdade de Condições Entre o Leader e os Rubro-Negros

A gravura acima focaliza o esquadrão do Fluminense, lidima expressão do football brasileiro

O turno do II Campeonato da Cidade, sob os auspicios da Liga de Football do Rio de Janeiro, a entidade dirigente o "soccer" em nossa capital, será finalizado na tarde de hoje.

Em cumprimento á tabella, serão disputados logo mais, em sectores diversos, os quatro jogos adiados de 7 de setembro proximo passado. Após quinze dias sem pelejas, os amantes do football terão opportunidade para assistirem a um match sensacional, destacado dentre os demais. Na rodada terminal do turno, a partida Vasco x Fluminense surge como a mais importante, o que não pode admittir contestação.

As caracteristicas de que o prélio numero um está cercado garantem um exito sem precedentes no actual campeonato. Quer pela grandeza dos defrontantes, quer pelas credenciaes que apresentam, residem nellas a sensação do prélio.

A situação que tricolores e vascainos desfrutam na tabella é invejavel. Pela primeira vez deparamos com posições diversas na tabella, em que, os seus occupantes reunam enormes attenções.

Expliquemos melhor. O Fluminense, na leaderança, embora com dois pontos negativos, espera não perder a ponta, emquanto que o Vasco, com tres pontos perdidos, derivados de empates, invicto portanto, quer desbancar o leader, assumindo o commando do pelotão e manter a sua invencibilidade.

O choque de logo mais entre tricolores e cruzmaltinos, constituirá o encontro dos gigantes, em que concorrerão para engrandecel-os mais ainda, as lidimas credenciaes que ostentam.

Dahi o interesse sem limites que ha quinze dias vem o match despertando, esperando-se que o publico assistente seja um dos maiores, o que por certo constituirá um record de renda, estimado em cerca de cem contos de réis, levando-se em conta que o ultimo encontro que vascainos e tricolores fizeram rendeu quasi esta cifra.

FLUMINENSE

O adversario mais categorizado para o match de hoje e o bicampeão da L. F. R. J. — Na ponta do campeonato, a um ponto de differença do seu antagonista de logo mais, tem o Fluminense um sério obstaculo a transpor.

A situação que o tricolor ostenta, nada mais é do que o reflexo de uma regularidade sem precedentes no "soccer" citadino.

Ha quatro campeonatos consecutivos, em diversas condições, vem o Fluminense mantendo uma performance regularissima, apresentando os melhores resultados.

Tem os tricolores se conservado na ponta dos certames em que têm tomado parte activa, graças á conducta sportiva de que são possuidos, comprehendendo-se neste item as performances obtidas, em grande escala convincentes. O Fluminense, sem favor, um dos melhores quadros do paiz, tem em suas hostes uma legião de players campeonissimos.

Possuindo alta classe, conhecendo os segredos do "association", o eleven tricolor vem detendo a supremacia do sport bretão em nossa cidade.

Players de renome internacional militam no tri-campeão da cidade, garantindo em suas exhibições, parte das victorias construidas.

No conjunto que pisará a cancha logo mais, veremos no arco Nascimento, titular-reserva de Batataes, em forma de actuar sem falhas. Ex-participante do seleccionado bandeirante, Nascimento apresenta-se actualmente na melhor classe possivel.

Guimarães e Machado, a zaga paulista, constituem a barreira difficil de ser transposta. O primeiro, seguro nas rebatidas desincumbe-se bem da sua missão, emquanto que Machado, com sua classe internacional garante a inviolabilidade do seu posto, zelando pela cidadela do Nascimento.

Na linha media, avulta a figura dynamica de Santa Maria, o efficiente az portenho, que terá de marcar severamente Villadonica; no centro da linha central, Brant, um veterano com fibra e enthusiasmo, fará o papel de cerebro do team, distribuindo o couro á linha deanteira. Na aza esquerda Orozimbo, doublé de escripturario do Fluminense e jogador, cuidará dos "direitos" do adversario, anniquilando os lances com as suas cabeçadas.

(Conclue na 15ª pag.)

Cariocas x Paulistas

EM MEADOS DO CORRENTE MEZ

E' grande a expectativa em torno ao annunciado interestadual que reunirá nesta metropole os esquadrões do Flamengo e São Paulo.

Como é notorio, desde os lamentaveis incidentes em que foram protagonistas esses dois clubs ao disputarem a acquisição de King, não têm sido das mais cordiaes as relações entre o gremio carioca e o da Paulicéa.

Desentendimentos surgidos então, prenunciaram que não seria tão cedo o reatamento de relações. Com a recente excursão dos rubro-negros ás terras de Piratininga, houve, no entanto,, opportunidade para que os dois renomados clubs procurassem um entendimento conciliatorio. E foi o que de facto aconteceu, tanto que, caso Walter e Domingos não se tivessem contundido, hoje mesmo, em São Paulo seria realizado um prélio amistoso entre elles.

A paz, oriunda da viagem do Flamengo á São Paulo, foi, indubitavelmente o melhor presente para ambas as partes interessadas. Ao que se sabe até o momento, já estão sendo entaboladas negociações para que ainda este mez sejam effectivadas duas pelejas entre o Flamengo e o São Paulo. A primeira, possivelmente, na terceira semana do mez, teria logar nesta capital e a segunda, antes mesmo de terminado o mez, na capital bandeirante.

Regressou Hontem de S. Paulo a Equipe do Flamengo

Regressou ao Rio, na manhã de hontem, a delegação do Flamengo, que excursionou a São Paulo e a Santos, onde consolidou mais uma vez o renome do soccer carioca, levando de vencida o Corinthians por 3x0 e empatando com o Santos por 2x2.

A reportagem colheu impressões da rapaziada, ainda na estação de Alfredo Maia.

Entre as manifestações que seus fans lhes prestavam, poude o DIARIO CARIOCA ouvir a palavra dos rubro-negros. São unanimes em apontar Walter e Domingos como as figuras que mais brilharam. Era conceito geral a admiração que ficou do jogo realizado contra o Corinthians. Emquanto Walter e Domingos mostravam-se como verdadeiras barreiras, Gonzalez, consolidando cada vez mais o seu renome, assignalava os tres goals em condições espectaculares. Quanto aos adversarios santistas, a impressão differe. Embora nitidamente superiores, os rubro-negros viram-se perseguidos da má sorte, que sómente lhes permittiu assignalar o empate.

Domingos e Walter foram os que soffreram mais com a excursão. O primeiro, em Santos, soffreu distensão muscular. O segundo, numa entrada de um adversario soffreu ligeira contusão.

Os matchs complementares

Os matches complementares da rodada de hoje são os seguintes: Bangú x Madureira e Bomsuccesso x America.

Equipes provaveis:

Bangú — Francisco; Enéias e Camarão; Pichim, Rodrigo e Nadinho; Lula, Antonio, Bahiano, Estanisláu e Bituca.

Madureira — Ananias; Norival e Cachimbo; Octacilio, Paulista e Alcides; Adilson, Baleiro, Oséas, Amaro e Julinho.

Bomsuccesso x America — No campo do Bomsuccesso, á Avenida Teixeira de Castro, em Bomsuccesso.

Equipes provaveis:

Bomsuccesso — Inglez; Mario e Newton; Camisa, Nêco e Otto; Nelson, Rebolo, Euclydes, P. Nunes e Odir.

America — Tadeu; Dela Torre e Badú; Og, Moacyr e Allemão; Russo, Hortencio, Romeu, Carolla e Pirica.

Uma Peleja Que Decidirá a 4ª Collocação

Botafogo e S. Christovão Realizarão Renhido Embate no Gramado de Figueira de Mello

O Botafogo decidirá o quarto logar com o S. Christovão, no prelio em Figueira de Mello

A peleja que apparece em plano secundario na rodada ultima, referente ao turno do certame citadino, despertará aos desportistas muito interesse.

No gramado de Figueira de Mello o São Christovão receberá a visita do Botafogo, que divide as honras do quarto posto na tabella das collocações. O cartel de ambos os defrontantes é convincente, apesar de contarem, cada um, com

(Conclue na 15ª pag.)

Mesmo Com 63 Kilos Maritain Poderá Confirmar Seu Ultimo Triumpho Sobre Bucanero

Conseguirá o Filho de Sparus Baixar o Record dos 2400 Metros?

1.ª CARREIRA

EGASO, 55 kilos — No ultimo domingo produziu uma alta performance ao secundar Controle. Livre desse adversario, é o candidato que se impõe.

JACUIM — Na carreira acima foi o quinto collocado, perdendo ainda para Oiticoró e Implacavel. Anteriormente havia escoltado Suffragio e Controle, na frente de Oiticoró. Consideramol-o adversario.

BRAZA VIVA, 53 kilos — Na eliminatoria de potrancas de domingo passado só perdeu para Yokosuka e Ena. E' tambem inimiga nesta nova opportunidade.

CASINO, 55 kilos — Suas seis apresentações na Gavea em nada o recommendam.

REVISÃO, 53 kilos — Não corre desde o dia 28 de agosto, quando escoltou Bradador e Reporter. Bom azar.

RESALVA, 53 kilos — Estreante. Em boas condições de entrainement.

SINHA' LINDA, 53 kilos — Foi regular a sua performance de domingo quando escoltou Yokosuka, Ena e Braza Viva. Todavia só como azar.

SULTAN STAR, 53 kilos — Na carreira acima, chegou em seguida á Sinhá Linda. Levavam, então, muita fé.

OITICORO' 55 kilos — Ha uma semana escoltou Controle e Egaso. E' serio adversario.

AVISADA, 53 kilos — Não correrá.

2.ª CARREIRA

VALMY, 55 kilos — Acaba de correr apreciavelmente, ao escoltar Flirt. E' um dos bons adversarios.

XACOCO, 55 kilos — Não correrá.

BRADADOR, 55 kilos — Quando estreou, em 28 de agosto, ganhou facil de Reporter e Revisão. E' um potro futuroso.

CONTROLE, 55 kilos. — Acaba de conquistar a primeira victoria de sua campanha, derrotando E'gaso e Oiticoró. Como ganhou facilmente, póde repetir, mesmo entre estes adversarios.

ODAX, 55 kilos. — Em seguida a dois bons segundos logares, um para Brazador e outro para Vesuvio, foi quinto no Classico "Conde de Herzberg", perdendo para Negus, Sugestivo, Miragaio e Brazador. Entre estes adversarios, é inimigo sério.

VERAZ, 53 kilos. — Em seu ultimo compromisso foi a ultima collocada de Bell Kiss, Miragaio e Myathan. Fortalece a chance do seu companheiro acima.

3ª CARREIRA

YORENA, 52 kilos. — Produziu duas feias performances até que domingo ultimo, em areia pesada, só perdeu para Brisena. E' agora a candidata que se impõe.

NIOBE, 48 kilos. — Vem de escoltar Brisena, Yorena e Lumine. O peso leve vae lhe auxiliar a acção.

ALEGRILLA, 53 kilos. — Quando estreou em nossas pistas, a 8 de outubro, escoltou Buppy e Arqueró, em areia pesada. Se pegar, bem a grama, poderá figurar.

ARQUERO, 49 kilos. — Domingo passado, em areia pesada, perdeu para Brisena, Yorena, Lumine e Niobe. Como corre, cento por cento, mais na grama secca e, além do mais, vae muito leve, deve ser encarado como concorrente temivel.

FOGUEADA, 49 kilos. — Não gostamos da sua performance de domingo, quando foi a ultima collocada nesta turma. Póde produzir mais.

LUMINE, 58 kilos. — Com o mesmo peso, vem de escoltar Brisena e Yorena, em areia pesada. Como corre melhor em grama secca, póde muito bem ganhar.

4ª CARREIRA

BILL, 52 kilos. — Ha quinze dias, em areia pesada, com 49 kilos, ganhou de Domino, Paratigy, Satania, Bracatéa e Gandaia. Se o deixarem mais uma vez folgar na frente, e bem capaz de consignar o segundo triumpho seguido.

CATU', 53 kilos. — Tambem ha quinze dias registou uma bonita victoria, derrotando Sylpho, Barnabé, Galan e Raio de Sol. Em condições de repetir a proeza.

NHA', 50 kilos —. Só tem ligeireza. No meio da recta, desapparece.

MIGNON, 50 kilos. — Não se collocou em seu ultimo compromisso, com 57 kilos. Como se vê, baixou sete kilos. Nestas condições, póde assustar...

FLEUR D'AMOUR, 58 kilos. — A turma é bem mais camarada do que a que vem de enfrentar. Tememos sómente o peso alto.

5ª CARREIRA

MISS BA', 53 kilos. — No ultimo domingo perdeu tão sómente para Miroró. Livre dessa adversaria, é a candidata mais em evidencia.

GRATO, 54 kilos. — Ha 15 dias, em areia pesada, escoltou Faceirice, Salyrgan e Oitibó. Não deve nem póde ser desprezado.

OH!, 58 kilos. — A turma é tão camarada, mas tão camarada, que é impossivel que não figure bem.

ARYPURU', 52 kilos. — Esperavamos melhor figura desse pernambucano, no ultimo domingo, em vista da sua actuação de oito dias antes, quando secundou Brau'na. Em condições de rehabilitar-se.

COBRE, 52 kilos. — Em seu ultimo compromisso, ha quinze dias, ganhou de Meuarco e Soissons. Seu estado é muito bom e é capaz de não respeitar os novos adversarios.

SANGUENOL, 58 kilos — Não correrá.

BRINCADEIRA, 50 kilos — Não se collocou nesta turma no ultimo domingo. Não acreditamos que possa ganhar.

BOMSUCCESSO, 56 kilos — Com mais dois kilos acaba de escoltar Miroró, Miss Bá e Xaco. E' inimigo.

6ª CARREIRA

NINITA, 50 kilos — Vem de produzir uma boa performance, ao secundar Faceirice, em 1.500 metros. Como a distancia baixou cem metros, ligeira como é, poderá vencer de ponta a ponta.

MECENAS, 58 kilos — Reappareceu no ultimo sabbado, nada fez, mas já baixou de turma. Não fosse o peso alto e reputavamos o seu triumpho liquido. Mesmo assim, tem fumaças.

MIRORO', 54 kilos — Depois de uma serie vergonhosa de feias performances, baixando oito kilos, ganhou como entendeu no ultimo domingo. Se quizer correr direitinho, poderá gannar novamente.

SALYRGAN, 50 kilos — Em seguida a um bom segundo para Faceirice ha quinze dias, veiu a escoltar Faceirice e Ninita, no ultimo domingo. E' inimigo em qualquer pista.

GANDAIA, 53 kilos — Suas duas ultimas performances em areia pesada não devem ser levadas em conta, pois corre mal em terreno pesado. Na grama secca deve ser olhada como inimigo.

PAISAGEM, 54 kilos — Se correr somente o que tem feito ultimamente, não estará na carreira.

VERONICA, 55 kilos — Quinta de Bomsuccesso, Miss Ba, Chicote e Arypurú, pode agora chegar mais proximo.

URAQUITAN, 58 kilos — Seus responsaveis levavam fé no ultimo sabbado, em turma mais alta e acabou em ultimo. Os adversarios agora não o devem intimidar. O diabo é o peso alto.

7.ª CARREIRA

SMOKY, 56 kilos — Ha tres semanas, em grama pesada só perdeu para Braúna e oito dias depois veiu a escoltar Xaco e Lutando. Livre desses tres animaes é o candidato mais viavel ao triumpho.

CADETE, 56 kilos — O seu estado é bom. Mas ainda assim, não acreditamos.

CAMBRAIA, 54 kilos — Ha muito não corre. Reapparece em condições de ser a ganhadora.

PATUSKA, 54 kilos — Depois de escoltar Braúna e Smoky, foi quarta de Xaco, Lutando e Smoky. E' o melhor azar da carreira.

QUI-TA-A', 54 kilos — Acaba de registar uma bonita victoria, derrotando Aprompto Jr. e Nhá Duca. Em condições de repetir.

TANGUA', 56 kilos — Não nos parece que seja adversario nesta opportunidade.

ROSILEGIO, 56 kilos — Ha tres semanas conquistou seu primeiro triumpho na Gavea, dominando Lamina e Grey Girl. Seu estado é o mesmo.

ABACAXI, 56 kilos — Sabbado passado ganhou, com esforço, de Aprompto Jr. E' capaz de não respeitar os novos adversarios.

MEXICO, 56 kilos — Já correu duas vezes nesta turma e em todas estranhava a companhia.

8.ª CARREIRA

MARITAIN, 63 kilos — Em sua ultima apresentação levantou o G. P. "Dr. Frontin", com 55 kilos, derrotando Bucanero e Carioca. Vinha de dois segundos logares, um para Quati e o outro para Oran. Mesmo com 63 kilos póde ganhar novamente de Bucanero.

BUCANERO, 58 kilos. — Ia a peso igual a Maritain, quando perdeu para esse filho de Sparus no G. P. "Dr. Frontin". Como agora recebe cinco kilos é capaz de desforrar-se.

CORCHO, 58 kilos. — Se não ganhou ha quinze dias de Miacierto, La Sarre e outros, muito menos o fará de Maritain e Bucanero.

BURU' 52 kilos. — No ultimo domingo levantou o Classico "Protectora do Turf" sobre adversarios mais fracos. Queremos crêr que a coisa agora fia mais fino.

CARIOCA, 56 kilos. — Perdeu nitidamente para Maritain e Bucanero, no G. P. "Dr. Frontin". E agora acontecerá a mesma cousa.

9ª CARREIRA

ALUBIA, 51 kilos. — Vem de uma optima performance, escoltando Sixpenny, a 3|4 de corpo. Livre dessa antagonista é a mais viavel ao triumpho.

MICUIM, 50 kilos. — Vinha de secundar Barriorreo, quando no ultimo domingo escoltou Iapó, Lafayette e Oricana. E' inimigo certo.

ONICO, 55 kilos. — Foi sexto na carreira acima perdendo ainda para Kadjar. Baixou agora 3 kilos.

ALTER EGO, 58 kilos. — Baixou de turma. Acaba de escoltar Buru', Barthou e Pau d'Alho, no Classico "Protectora do Turf". Póde surpreender.

CALOTE, 48 kilos. — Não correrá.

SIXPENNY, 52 kilos. — Em sua ultima apresentação ganhou de Alubia e Iapó, com 51 kilos. Recebia quatro kilos de Alubia e agora dá-lhe um. Ainda assim, póde repetir.

KADJAR, 48 kilos. — O peso leve é um dos factores da sua chance. Da sua penultima exhibição para a de hoje, baixou nada menos de 10 kilos.

NOSSOS PROGNOSTICOS

E'gaso — Oiticoró — Braza Viva.
Odax — Veraz — Valmy.
Lumine — Arquero — Yorena.
Nhá — Mignon — Bill.
Miss Bá — Grato — Bomsuccesso.
Gandaia — Ninita — Miroró.
Qui-tá-tá — Smoky — Mexico.
Maritain — Bucanero — Buru'.
Micuim — Sixpenny e Alubia.

MONTARIAS PROVAVEIS

1ª carreira — Premio MYRTHE'E — 1.600 mets. — 10:000$. Ks.

(1 E'gaso, W. Andrade. . 55
1|
(2 Jacuim, A. Molina.. .. 55
(3 Braza Viva, H. Herrera 53
2|
(4 Casino, S. Bezerra. .. 55
(5 Revisão, S. Batista. .. 53
3| 6 Resalva, H. Soares. .. 53
(7 S. Linda, D. Ferreira.. 53
(8 Sultan Star, P. Costa. 53
4|
(9 Oiticoró, J. Canales .. 55
(" Avisada, N. C. 53

2ª carreira — Premio SANTAREM — 1.500 metros — 10:000$. Ks.

1 Valmy, P. Gusso 55
2 Xacoco, A. Rosa 55
3 Bramador, H. Soares.. .. 55
4 Controle, G. Costa. 55
5 Odax, A. Molina 55
" Veraz, L. Leighton 53

3ª carreira — Premio RIO — 1.600 metros — 4:000$000. Ks.

1—1 Yorena, O. Serra 52
2—2 Niobe, C. Morgado.. .. 48
3—3 Alegrilla, H. Soares .. 53
4—4 Arquero, L. Leighton.. 49
(5 Fogueada, D. Ferreira 49
5|
(6 Lumine, R. Freitas .. 58

4ª carreira — Premio FORMATERUS — 1.600 metros — 4:000$000. Ks.

1 Bill, D. Ferreira 52
2 Catu', J. Canales 53
3 Nhá, W. Cunha 50
4 Nignon, O. Coutinho 50
5 Fleur d'Amour, P. Gusso 58

5ª carreira — Premio STAR LIGHT — 1.600 mets. — 4:000$. Ks.

(1 Miss Bá, P. Costa. .. 55
1|
(2 Grato, R. Freitas . . . 54
(3 Oh!, L. Meszaros . . . 58
2|
(4 Arypuru', S. Batista .. 52
(5 Cobre, S. Bezerra.. .. 52
3|
(6 Sanguenol, C. Pereira . 58
(7 Brincadeira, H. Soares 50
4|
(" Bomsucesso, P. Gusso. 56

6ª carreira — Premio BRUNORB — 1.400 metros — 4:000$. Ks.

(1 Ninita, W. Cunha.. .. 50
1|
(2 Mecenas, A. Rosa.. .. 58
(3 Miroró, C. Morgado .. 54
2|
(4 Salyrgan, J. Santos .. 50
(5 Gandaia, D. Ferreira . 53
3|
(6 Paisagem, H. Soares .. 54
(7 Veronica, G. Costa. .. 55
4|
(8Uraquitan, S. Bezerra . 58

7ª carreira — Premio FLUTTER — 1.400 metros — 4:000$ — Betting. Ks.

(1 Smocky, J. Canales . . 56
1|
(2 Cadete, S. Batista . . 56
(3 Cambraia, O. Coutinho 54
2|
(4 Patuska, L. Leighton . 54
(5 Qui-ta-tá, A. Molina . 54
3|
(6 Tanguá, C. Morgado . . 56
(7 Rosilegio, C. Pereira .. 56
4| 8 Abacaxi, P. Gusso.. .. 56
(" Mexico, H. Soares. .. 56

8ª carreira — G. P. JOCKEEY CLUB DO RIO DE JANEIRO — 2.400 metros — 30:000$000 — Betting. Ks.

1 Maritain, A. Rosa 63
2 Bucanero, W. Andrade .. 58
3 Corcho, A. Molina 58
4 Buru', H. Herrera. 52
5 Carioca, J. Canales 56

9ª carreira — Premio LUMINAR — 1.800 metros — 5:000$ — Betting. Ks.

1—1 Alubia, J. Canales.. .. 51
(2 Micuim, H. Soares. .. 50
2|
(3 Onico, W. Andrade. .. 55
(4 Alter Ego, A. Rosa.... 58
3|
(5 Calote, N. C. 48
(6 Sixpenny, L. Leighton. 52
(" Kadjar, D. Ferreira .. 48

A Reunião de Hontem no Hippodromo Brasileiro

Marabô Venceu a Ultima Prova

Transcorreu animada a sabbatina de hontem, promovida pelo Jockey Club Brasileiro.

Um publico numeroso compareceu ao Hippodromo Brasileiro, movimentando na Casa das Apostas a somma de réis 234:870$000, além do total de 56:635$000, apurado nos tres concursos.

A ultima prova foi ganha, conforme previramos, pelo cavallo Marabô. O filho de Schariar accommodou-se em penultimo logar, durante o percurso, aguardando a entrada da recta para fazer uma partida.

Realmente, mal entrou no tiro direito, Marabô dominou os adversarios que lhe corriam á frente e atacou a leader, que nessa altura era Brisena.

Essa egua resistiu até ás proximidades do disco, quando Marabô, livrando um corpo, teve assegurado o seu triumpho.

O premio "Mango", destinado aos nacionaes de melhor classe do programma, foi ganho pelo gaucho Oswaldo Aranha.

O filho de Dreadnought na entrada da recta investiu contra Galopador, dominando-o immediatamente. A seguir atacou Mango e no meio do tiro direito quebrou a resistencia do ponteiro. E, destacando-se dois corpos, facilmente passou pelo marcador em primeiro logar.

1ª CARREIRA

574 Premio "Navalha" — Animaes nacionaes de 4 annos — Pesos da tabella — 1.200 metros — Premios: Réis: 5:000$, 1:000$ e 500$.

POLYCARPO SERENO, mas. castanho, 4 annos, Paraná, Mercador e Grillade, da sra. d. Beatriz Rocha, 56 kilos, Herculano Soares, aprendiz.. .. .. .. 1º
Gabino, 56 kilos, G. Costa 2º
Myrna, 54 kilos, W. Andrade.. .. .. 3º
Milagre, 56 kilos, A. Rosa 0
Piratininga, 54 kilos, S. Bezerra.. 0
Nina, 54 kilos, O. Coutinho.. 0

Ganho por tres corpos; do 2º ao 3º, dois corpos.

Rateios: 39$000 em 1º; dupla (13) 38$400; placés: Polycarpo Sereno — 17$100; Gabino — 12$100.

Tempo: 79".

Total das apostas: 21:480$.

Criadores: Amadeu Pinto & Irmãos.

Tratador: Lavinio Santos.

RATEIOS EVENTUAES

1—1 Gabino	505	16$700
2—2 Milagre	167	50$700
3—3 P. Sereno..	217	39$000
4—4 Piratininga	123	68$900
(5 Myrna	19	446$300
5		
(6 Nina	29	292$400
Total..	1.060	
12..	331	25$000
13..	216	38$400
14..	129	64$300
15..	72	115$300
23..	159	52$200
24..	24	346$000
25..	36	230$600
34..	33	251$600
35..	24	346$000
45..	9	922$600
55..	5	1:660$800
Total..	1.038	

Mal foram alinhados os seis concorrentes á primeira prova, o starter ordenou immediatamente a partida.

Collocado junto á cerca interna, Polycarpo Sereno esfusiou na deanteira, seguido de Nina, que cem metros depois cedeu a segunda collocação a Gabino.

Este ultimo, no meio da grande curva, emparelhou com o leader. Mas, ao entrar na recta final, Polycarpo Sereno despediu o seu adversario e destacando-se cada vez mais, veio a cruzar a meta com tres corpos de vantagem sobre Gabino.

2ª CARREIRA

575 Premio "Soissons" — Animaes nacionaes de 4 annos, sem mais de uma victoria — Pesos da tabella — 1.400 metros — Premios: 4:000$, 800$ e 400$.

LUTANDO, masc., alazão, 4 annos, S. Paulo, Big Star e Burleta, do sr. Horacio O. Soares, 56 kilos, Domingos Ferreira, ap. . . 1.º
Belartes, 56 kilos, L. Leighton 2.º
Lamina, 54 kilos, W. Andrade 3.º
Aprompto Junior, 56 kilos, R. Freitas 0
Anervo, 56 kilos, S. Bezerra, ap. 0
Grajahú, 56 kilos, C. Pereira 0

Não correu: Kalifa.

Criador: Americo Ferreira Camargo.

Tratador: o proprietario.

RATEIOS EVENTUAES

1—1 A. Junior ..	599	16$300
(2 Lutando . .	412	23$700
2|		
(3 Grajahú . .	48	199$200
3—5 Anervo . ..	53	184$100
(6 Lamina . ..	49	199$200
4|		
(7 Belartes . .	61	160$200
Total	1222	
12	847	13$700
13	78	145$700
14	214	53$100
22	70	162$600
23	58	196$200
24	115	98$900
34	29	392$500
44	12	948$600
Total	1423	

O starter não teve grande trabalho para levantar o apparelho, apparecendo logo na vanguarda Belartes, que era seguido de Aprompto Junior, Grajahú, Anervo e os demais.

Anervo tratou logo de melhorar de posição e já no meio da grande curva estava em segundo e, antes de girar a curva assumiu a principal posição.

Belartes, entretanto, não desanimou e ao attingir as geraes voltou ao commando do pelotão.

Entrando na recta em penultimo logar, Lutando veiu passando, um a um, pelos seus adversarios, até offerecer luta ao ponteiro e pouco antes de attingir o disco dominou a situação.

Destacando-se 3|4 de corpo, o filho de Big Star cruzou victorioso a méta.

3ª CARREIRA

576 Premio "Mango" — Animaes nacionaes — Handicap — 1.600 metros — Premios: 4:000$, 800$ e 400$.

OSWALDO ARANHA, masculino, zaino, 8 annos, R. Grande do Sul, Dreadnought e Kalamidad, da sra. Beatriz Rocha, 56 kilos, Waldemiro de Andrade . 1.º
Galopador, 48 kilos, O. Serra 2.º
Mango, 52 kilos, C. Pereira 3.º
Zug, 50 kilos, L. Leighton 0
Sabre, 53 kilos, S. Bezerra 0

Ganho por dois corpos; do 2º ao 3º, um corpo.

Rateios: 26$000 em 1º; dupla (24) 32$400; placés: Oswaldo Aranha 14$900; Galopador 16$.

Tempo: 103".

Total das apostas: 33:710$.

Criador: Octavio Amaral Peixoto.

Tratador: Lavinio Santos.

RATEIOS EVENTUAES

1 Mango	275	46$600
2 Galopador . ..	311	41$200
3 Sabre	228	56$300
4 O. Aranha . .	490	26$200
5 Zug	301	42$600
Total	1605	
12	281	42$200
13	95	124$300
14	215	62$600
15	103	130$800
23	101	133$400
24	415	32$400
25	126	106$900
34	114	118$200
35	74	182$100
45	161	83$700
Total	1685	

Mango, collocado junto á cerca externa, saiu com vantagem, mal o starter alçou a fita.

O filho de Quieta era seguido de Galopador, Oswaldo Aranha, Zug e Sabre, este cada vez se atrasando mais. Essa ordem só foi alterada na seita dos 1.400 metros com a passagem de Zug pelo Oswaldo Aranha.

Ao girar a curva, com excepção de Sabre, os quatro adversarios estavam perfeitamente emparelhados.

Mal entrou na recta, Oswaldo Aranha carregou sobre Galopador, dominando-o immediatamente. A seguir atacou Mango, que nas geraes estava batido.

Galopador passou tambem por esse filho de Sin Rumbo e tentou atacar o novo leader. Mas Oswaldo Aranha zombando dos esforços do tordilho, transpoz facilmente a méta, com dois corpos de differença.

4.ª CARREIRA

577 Premio "Rosinario" — Animaes nacionaes — Pesos especiaes, com descarga para aprendizes — 1.600 metros — Premios: 3:500$, 700$ e 350$000.

NUNCIO, masc., alazão, 6 annos, S. Paulo, Impartial e Rouleuse do sr. Paulo Rosa, 52 kilos, Armando Rosa 1.º
Violet le Duc, 52|51 kilos, H. Soares, aprendiz 2.º
Mineral, 55 kilos, C. Morgado 3.º
Filhinho 52 kilos, R. Freitas 0
Jardim, 51 kilos, J. M. Ferreira 0
Canto Real, 56|3 kilos, A. Dias, aprendiz 0
Cannes, 54 kilos, G. Costa .. 0
Estrellita 53 kilos, C. Pereira 0

Ganho por um corpo e meio; do 2.º ao 3.º, pescoço.

Rateios: 25$300 em 1.º; dupla (12) 20$700; placés: Nuncio 14$400; Violet le Duc .... 14$900; Mineral 16$500.

Tempo: 106" 2|5.

Total das apostas: 46:540$00.

Criador: Governo Estado de São Paulo.

Tratador: o proprietario.

RATEIOS EVENTUAES

(1 Violet le Duc	595	26$100
1|		
(2 Filhinho. ..	127	122$500
(3 Nuncio	614	25$300
2|		
(4 Jardim.. ..	164	93$700
(5 Estrellita ..	106	146$200
3|		
(6 Canto Real.	70	222$200
(7 Mineral . ..	157	99$100
4|		
(8 Cannes	112	139$800
Total	1495	
11	110	181$900
12	963	20$700
13	133	150$400
14	264	75$800
22	206	97$100
23	243	82$300
24	367	54$500
33	20	1:000$000
34	159	125$800
44	37	590$900
Total	2502	

Não demandou grandes esforços ao starter para levantar o "starting-gate" na quarta prova.

Filhinho foi o primeiro a apparecer, seguido de Nuncio, que, mais cem metros adeante, passou para a deanteira, emquanto Violet le Duc que saira em ultimo, se firmava em terceiro.

No meio da grande curva, Mineral, que corria em quarto, forçou e passou a seguir o leader.

Ao entrar na recta final, Mineral carregou sobre o filho de Impartial, mas Nuncio fugiu desse adversario.

Nas especiaes Violet le Duc dominou Mineral e tentou atacar o ponteiro.

Mas, Nuncio conteve bem esse novo ataque e, com um corpo e meio de vantagem, cruzou a méta em primeiro logar.

5ª CARREIRA

578 Premio "Paratigy" — Animaes nacionaes — Pesos especiaes, com descarga para aprendizes — 1.500 metros — Premios: 4:000$, 800$ e 400$.

MEUARCO, masc., alazão, 4 annos, Paraná, Ronden e Battle Maid, do sr. Vespasiano Mendes, 56 kilos, Flavio Mendes 1.º
Ugerê, 49 kilos, O. Coutinho 2.º
Xamete, 55 kilos, P. Costa 3.º
Enio, 53|52 kilos, D. Ferreira, ap. 0
Perigosa, 50|51 kilos, A. Rosa 0
Madureira, 48|47 kilos, O. Serra, ap. 0
Coroada, 48 kilos, L. Souza 0
Chicote, 56|54 kilos, S. Bezerra, ap. 0

Ganho por meia cabeça; do 2º ao 3º, dois corpos.

Rateios: 15$000 em 1º; dupla (14) 33$700; placés: Meuarco 12$400; Ugerê 19$300; Xamete 33$300.

Tempo: 98" 2|5.

Total das apostas: 48:800$.

Criador: Governo do Estado do Paraná.

Tratador: Flavio Mendes.

RATEIOS EVENTUAES

(1 Meuarco . .	1318	15$000
1|		
(2 Coroada . .	94	211$500
(3 Enio	345	57$600
2|		
(4 Madureira .	99	200$800
(5 Xamete . ..	127	156$500
3|		
(6 Chicote . ..	82	242$500
(7 Ugerê	194	102$500
4|		
(8 Perigosa . .	227	87$500
Total	2486	
11	141	127$500
12	620	28$900
13	320	56$100
14	532	32$700
22	51	352$000
23	115	156$100
24	210	85$400
33	35	512$900
34	114	157$400
44	106	169$300
Total	2244	

Não foi muito rapida a saída da penultima prova. Afinal o starter conseguiu alinhar os concorrentes insubordinados e levantar a fita em bom momento.

Enio e Coroada partiram em luta pela posse da vanguarda e nella veiu se envolver Meuarco, que fôra o ultimo a pular.

Afinal, Enio livrou um corpo, emquanto Coroada se firmava em segundo e Meuarco em terceiro. Este ultimo passou de golpe para a deanteira e iniciou a recta destacado um corpo.

Ugerê, mal entrou no tiro direito, desprendeu-se dos ultimos postos e, passando pelos adversarios que lhe corriam á frente, atacou o leader. Este resistiu valentemente e mantendo meia cabeça de vantagem conseguiu cruzar a méta victorioso.

6ª CARREIRA

579 Premio "Abacaxi" — Animaes estrangeiros — Pesos especiaes, com descarga para aprendizes — 1.600 metros — Premios: 4:000$, 800$ e 400$.

MARABÔ, masc., zaino, 5 annos, Uruguay, Schariar e La Licorne, do sr. José dos Santos, 56 ks., Waldemiro de Andrade .. 1.º
Brisena, 52 kilos, P. Costa 2.º
Queni, 55 kilos, R. Freitas 3.º
Malacara, 48 kilos, L. Souza 0
Refalosa, 56|53 kilos, P. Simões, ap. 0
Finca, 48|47 kilos, D. Ferreira, ap. 0

Não correu: Buster Keaton.

Ganho por um corpo; do 2º ao 3º, tres corpos.

Rateios: 12$000 em 1º; dupla (34) 50$300; placés: Marabô 13$100; Brisena 44$200.

Tempo: 103" 4|5.

Total das apostas: 56:970$.

Importador: Atilio Irulegui.

Tratador: Eurico de Oliveira.

Total geral das apostas: réis 234:870$000.

Total geral dos concursos: 56:635$000.

Pista de areia: leve.

RATEIOS EVENTUAES

(2 Queni	223	107$000
2|		
(3 Refalosa . .	281	84$600
(4 Marabô . ..	1984	12$000
3|		
(5 Finca	292	81$700
(6 Brisena . ..	129	185$000
4|		
(7 Malacara . .	75	318$300
Total	2984	
22	203	103$200
23	1295	16$160
24	167	125$500
33	511	41$000
34	416	50$300
44	28	743$500
Total	2620	

Malacara, apesar de irriquieto, não chegou todavia a retardar muito a partida da ultima prova.

Quando o starter levantou o apparelho, Brisena surgiu na deanteira, seguido de Finca, Queni, Refalosa, Marabô e Malacara.

Na altura dos 1.300 metros, Finca assumiu o commando do pelotão.

Ao girar a curva, a filha de Lombardo desgarrou, do que se aproveitou Brisena para voltar á posição principal.

Marabô, que corria em penultimo logar, ao entrar no tiro direito dominou, de passagem, todos os adversarios e atacou a leader. Esta resistiu até as especiaes, ponto onde foi dominada.

Uma vez na frente, Marabô destacou-se um corpo e com essa vantagem transpoz a méta.

A hora da primeira carreira

A primeira prova da reunião de hoje, no Hippodromo Brasileiro, será corrida ás treze (13) horas.

O Grande Premio "Jockey Club do Rio de Janeiro" tem a sua realização marcada para ás 16.50 horas.

Quatro forfaits

A' Commissão de Corridas foram entregues hontem as declarações de forfait, para a reunião de hoje, dos seguintes animaes:

Avisada, Sanguenol, Calote e Xacoco.

CIGARROS
ASTORIA
TYPO AMERICANO
MAÇO 800 Rs.
Cia. Souza Cruz

A GRANDE ILLUSÃO
O film mais falado e discutido dos ultimos tempos!
Com JEAN GABIN o admiravel astro de "O DEMONIO da ALGERIA"
— DIA 14 NO PATHÉ PALACIO —

Serão Corridas Hoje as Regatas em Disputa do Campeonato Carioca de Remo

Os circulos nauticos da cidade estão vivamente empolgados com as regatas do campeonato carioca, a serem disputadas hoje na Lagôa Rodrigo de Freitas.

O titulo de campeão da metropole, será, como ha muito não tem sido, renhidamente disputado. Pelo preparo das guarnições concurrentes, pelo enthusiasmo reinante e pelo equilibrio de força que se nota, o que se póde dizer da competição de hoje é que será uma verdadeira prova o jogo para os valores della participantes. Qualquer hypothese aventada torna-se extemporante. O Vasco, o Flamengo, têm no entanto maiores possibilidades, aguardemos, porém, o desfecho.

O PROGRAMMA

O programma da regata do campeonato está assim organizado:

1º pareo — A's 8 horas — 2.000 metros — Campeonato de out-riggers a 4 remos, com patrão.

2º pareo — A's 820 minutos — 2.000 metros — Campeonato de out-riggers a 2 remos, sem patrão.

3º pareo — A's 8.40 minutos 2.000 metros — Campeonato de single-skiff.

4º pareo — A's 9 horas — 2.000 metros — Campeonato de out-riggers a 2 remos com patrão.

5º paero — A's 9.20 minutos — 2.000 metros — Campeonato de out-riggers a 4 remos, sem patrão.

6º pareo — A.s 9.40 minutos — 2.000 metros — Campeonato de double-skiff.

7º pareo — As 10 horas — 2.000 metros — Campeonato de out-riggers a 8 remos.

Automovel Club do Brasil

"PROVA PRESIDENTE GETULIO VARGAS" — A CONTINUAÇÃO DO RAID AUTOMOBILISTICO ATRAVÉS DO BRASIL — PARTIDA DA COMMISSÃO ATE' MANAOS

Segue amanhã de automovel, com destino a Victoria e depois para todos os Estados do paiz, a commissão do Automovel Club do Brasil, chefiada pelo seu director, sr. J. R. Parkinson, que vae continuar a propaganda e organização da "Prova Presidente Getulio Vargas", e VII Congesso Nacional de Estradas de Rodagem, a realizar-se em maio proximo, sob o patrocinio do exmo. sr. presidente da Republica.

Esta commissão, que chegou ha dias do Sul, onde visitou todos os Estados, vae acompanhada de um cinematographista da Tupy Film, estando usando um automovel Ford V-8, e productos Esso, da Standard Oil.

E' desejo do organizador do raid, alcançar a capital do Estado do Pará, sem usar outro meio de locomoção, além do automovel, provando assim poderse cortar o Brasil, de Norte a Sul, de Oeste a Leste, percorrendo estradas de rodagem.

A mais esta grandiosa iniciativa do Automovel Club do Brasil, enviamos aos componentes do raid, os nossos votos de boa viagem e felicidades.

Dr. José de Albuquerque
Affecções sexuaes masculinas, venereas ou não. Tratamento da
IMPOTENCIA EM MOÇO
Espermatorrhea, Polluções, Perdas seminaes, Phobias sexuaes, Temores, Depressões, Blenorrhagia aguda ou chronica, Prostatites, Orchites, Vesiculites, Estreitamentos, Canceros, ROSARIO, 172. De 8 ás 19 horas

Uma Peleja Que Decidirá a 4ª Collocação

(Conclusão da 13ª pag.)

seis pontos perdidos, o que não os afastaram das pretensões ao titulo maximo, embora ainda difficil.

O Botafogo foi o unico que até agora conseguiu vencer o Fluminense, impondo-lhe serio revés. Credenciou-se sobremodo o glorioso com tal façanha e eis que o Madureira destruiu-lhe a fama recem-obtida, derrubando-o de forma incontestavel. Os seis pontos perdidos são dos resultados dos jogos em que interviu, preliando com o Flamengo, Bangu', Vasco e Madureira.

— O São Christovão tambem soffreu as consequencias do encontro com o Madureira, em que esteve ás portas da derrota, não sendo vencedor porque os suburbanos demonstraram estar em boa forma. Como o seu rival de logo á tarde, os "alvos" têm seis pontos negativos, producto dos fracassos frente ao Flamengo, Fluminense, Madureira e Vasco.

Ao Botafogo interessa mais vencer do que ao proprio São Christovão, tendo-se em conta que os alvos irão fazer uma excursão ao Chile, em dezembro, abandonando em parte o campeonato.

Embora tal facto passe a existir, o São Christovão não se tornará presa facil para os adversarios, muito pelo contrario, espera consolidar as posições que vem obtendo nos campeonatos e não se desinteressará pelo actual.

O Botafogo terá um serio adversario na tarde de hoje, mormente na actual egualdade de condições em que se encontram. O quarto posto terá de ficar com um delles, ou na peor das hypotheses, ambos descerão um ponto, mas continuarão na mesma collocação, porém isto em caso de empate.

Toda vez que "alvos" e botafoguenses se encontram, a porfia que fazem constitue attracção, porque são clubs de credenciaes bastante capazes á valorizarem o match que farão. A rivalidade que possuem, certamente que dentro do ambiente de sã sportividade, ao lado do ardor e combatividade com que se empregam no derimir de supremacias, caracterizam sobremodo as pelejas que fazem.

A de hoje avulta o seu interesse, porque o resultado em muito influenciará na tabella, caso o Fluminense desça frente o Vasco. Os componentes das equipes, alguns de renome no estrangeiro, garantirão o desenrolar da prebenda, a qual terá a presencial-a elevado publico.

Mario Vianna, o juiz indicado, estreará actuando pelejas principaes, e tudo fará para desincumbir-se a contento da ardua missão. Os preliantes deverão alinhar-se com as ordens seguintes:

S. CHRISTOVAO — Magdalena; Hernandez e Oswaldo; Picabéa, Dodô e Affonsinho; Roberto, Villegas, Caxambu', Nena e Carreiro.

BOTAFOGO — Aymoré; Lino e Nariz; Zézé, Martim e Canali; Paschoal, C. Leite, Chemp, Peracio e Patesko.

ESTA' DOENTE?
Quer saber o que tem? Mande nome, edade, residencia, com enveloppe, sellado para resposta, á caixa postal n. 3.281 — Rio — (D. C.)

O Fluminense Vencendo, o Vasco Occupará o Terceiro Posto, Ficando o Flamengo em Segundo

(Conclusão da 13ª pag.)

Olhando a linha deanteira, Biuró, ex-half direito, ora occupante da ponta, agil e malicioso em suas jogadas constituirá um motivo de sensação com seus dribblings espectaculares, muito embora não seja senhor da posição. Vem da extincta Portugueza, o novo celeiro de cracks.

Na meia-direita teremos o Romeu, o homem que trabalha com o cerebro e os pés, proporcionando á assistencia jogadas precisas e productivas.

No commando do ataque, Sandro, o homem que resolve no placard, lá estará ao lado dos companheiros, esperando a occasião propicia para vazar o arco de Joel. Sem apresentar grande cartaz, Sandro tem em seu cartel seis annos de campeonatos seguidos, sendo portanto o campeonissimo do esquadrão tricolor.

Na meia-esquerda, Tim, o machiavelico "El Peon", no dizer da imprensa argentina, constitue um espectaculo aos torcedores, mormente quando prima em suas jogadas espectaculares que deixam o rival se dribblando. O homem que esconde a bola, conforme aventam os fans do campeão, é o encadeador das cargas da linha avante, precisando para marcal-o dois e tres contrarios. E por fim, Hercules, o player do shoot violento, formará a ala esquerda com Tim, procurando com suas entradas fulminantes burlar a zaga contraria, e por conseguinte a méta confiada á Joel.

VASCO

Os cruzmaltinos esperam em São Januario manter a invencibilidade adquirida em sete jogos, levando de vencida o leader da tabella.

O Vasco, apesar de ser o segundo collocado, surge ameaçador, e tudo fará, estamos certos que dentro da sportividade, para levar de roldão o leal adversario de hoje, consolidando a victoria anterior de 3 x 1.

Em seu conjunto, sob as ordens de Scarrone, pontificam tambem players de fama internacional, rivalizando-se com os do Fluminense. O arqueiro Joel tem actuações espectaculares, e a elle devem os vascainos grande parte da situação que ostentam. A zaga, tem em Jahu' e Florindo uma muralha que não se abate com facilidade.

Na linha media apparece Oscarino que, não actuando com violencia, será um ponto alto do team, obstando as entradas de Hercules. No centro da linha média Aziz, o promissor players mineiro é capaz de desincumbir-se com acerto da missão que lhe é attribuida, a qual seja a de marcar Sandro. Na esquerda, Argemiro, em bom dia, isto é, desenvolvendo com precisão, será um esteio permanente, muito embora sejamos de opinião que Calocero ainda é o dono da posição. Orlando occupará a ponta direita em logar de Lindo. Alfredo na meia-direita movimentará as avançadas, cedendo á Gabardo, o efficiente center-forward das entradas vibrantes. Villadonica, o Tim do Vasco, constituirá um espectaculo e assim veremos os duellos entre os meia-esquerdas do Vasco e Fluminensse.

Na ponta canhota Luna estará á postos procurando vencer a cidadela de Nascimento.

CRACKS INTERNACIONAES

No confronto de hoje veremos nada menos de oito players de renome internacional. No Vasco a proporção é pequena, Jahu', Argemiro e Villadonica. No Fluminense, é maior, Machado, Santa Maria, Romeu, Tim e Hercules.

O JUIZ

Para a tarefa espinhosa da arbitragem funccionará Virgilio Fedrighi. Combatendo de inicio o match com caracteristicas violentas, se tal acontecer, terá s. s. garantido o exito da porfia. Caso contrario teremos que lamentar. Antes prevenir do que remediar.

Alliás, não precisavamo citar este particular, tendo em conta que o arbitro merece a confiança de todos, e por certo, garantirá o transcorrer do prélio em suas minimas jogadas.

OS RESULTADOS

Vencendo o Vasco, o Fluminense ficará no segundo posto com o Flamengo. Em inverso, o Vasco passará para terceiro. Empatando, o Fluminense continuará na leaderança, Vasco e Flamengo em segundo.

SOUTIENS COM CINTO 15$
NA CASA Mme SARA
Rua Visconde Itauna. 145
Praça 11 de Junho

A AMERICA do NORTE o espera!

Os transatlanticos "BRAZIL", "URUGUAY" e "ARGENTINA" estão promptos para leval-o.

VIAJE com inexcedivel conforto na "FROTA DA BÔA VISINHANÇA" — os tres maiores e mais luxuosos transatlanticos que fazem o serviço regular entre a costa oriental da America do Sul e Nova York.

ADMIRE os gigantescos edificios e goze a estonteante vida nocturna de Nova York. Extasie-se ante os panoramas maravilhosos das cataractas do Niagara e das praias de Miami e Palm Beach. Participe dos esportes de inverno ao norte dos Estados Unidos.

PARTIDAS daqui, quinzenalmente, ás quintas-feiras, rumo a Trinidad e Nova York e, quinzenalmente, ás sextas-feiras rumo a Santos, Montevidéo e Buenos Aires.

Para informações mais completas sobre accommodações, ao preço razoavel de $455.00 = Rs. 8:053$500 (*) uma passagem do Rio a Nova York, ida e volta, em camarotes de primeira classe, (preços fóra da temporada) e $350.00 = Rs. 6:195$000 (*) na classe de turismo, consulte os agentes da American Republics Line,

AMERICAN REPUBLICS LINE — A Frota da Bôa Visinhança

MOORE-McCORMACK
(Navegação) S. A.
Praça Mauá, 7-7.º andar (Edificio d'"A Noite")
Caixa Postal 1360 — Tel. 43-0910
Rio de Janeiro

(*) Sujeito a revisão, conforme cambio.

PARTIDAS CADA 14 DIAS
Para o Norte:
"URUGUAY"... 17 Nov.
"ARGENTINA"... 1 Dez.
"BRAZIL"... 15 Dez.
Para o Sul:
"ARGENTINA"... 18 Nov.
"BRAZIL"... 2 Dez.
"URUGUAY"... 16 Dez.

Visitem as Americas Primeiro
VIA AMERICAN REPUBLICS LINE
ENTRE BRASIL, URUGUAY, ARGENTINA E NOVA YORK

Campeonato da L. F. R. J.

TABELLA DO RETURNO

Profissionaes e Amadores

Novembro 13:
Vasco x Flamengo.
Fluminense x Bangu'.
Bomsuccesso x Botafogo.
America x Madureira.

Novembro 20:
Fluminenes x Flamengo.
Madureira x Vasco.
S. Christovão x America
Bangu' x Bomsuccesso.

Novembro 27:
America x Botafogo.
Bangu' x São Christovão.
Flamengo x Madureira.
Bomsuccesso x Vasco.

Dezembro 4:
Madureira x Fluminense.
Bomsuccesso x Flamengo.
Botafogo x Bangu'.
Vasco x São Christovão.

Dezembro 11:
Bangu' x America.
Vasco x Botafogo.
Fluminense x Bomsuccesso.
São Christovão x Flamengo.

Dezembro 18:
Bomsuccesso x Madureira.
S. Christovão x Fluminense.
America x Vasco.
Flamengo x Botafogo.

Dezembro 25:
Vasco x Bangu'.
Falmengo x America.
Madureira x S. Christovão.
Botafogo x Fluminense.

Janeiro 1:
S. Christovão x Bomsuccesso.
Bangu' x Flamengo.
Botafogo x Madureira.
Fluminense x America.

Janeiro 8:
Botafogo x S. Christovão.
America x Bomsuccesso.
Fluminense x Vasco.
Madureira x Bangu'.

Um esclarecimento sobre as touradas

Recebemos do sr. Paschoal Segreto Sobrinho, a communicação abaixo:

"Afim de desfazer possiveis equivocos, venho declarar aos interessados e ao publico em geral, que as touradas á portugueza que se realizarão nesta capital, em janeiro do anno proximo vindouro, serão sob minha exclusiva responsabilidade; ao contrario do que tem sido noticiado por alguns jornaes, a Empresa Paschoal Segreto, não tem a menor ligação com as referidas touradas.

Rio de Janeiro, 5 de novembro de 1938. — (a.) *Paschoal Segreto Sobrinho.*"

Arp Tentará Quebrar a Marcha Nacional dos 500 ms.!

Na 2ª parte do 4º Concurso Aquatico a Sensacional prova

O mais veloz peitista do hemispherio Sul solicitou á Liga de Natação do Rio de Janeiro, por intermedio do Club de Regatas Botafogo, o controle da prova de 500 metros, nado de peito, entre as terceira e quarta provas da 2ª parte do 4º Concurso Official, a realizar-se em 11 do corrente, afim de estabelecer o record brasileiro e tentar bater o record carioca daquella distancia.

O recordista carioca actual é o rubro-negro Oscar Garcia Zuniga, que estabeleceu o tempo de 8'12", em 16 de fevereiro de 1936.

Prefeitura F. C.

Attraente festival sportivo a realizar-se no dia 15 de novembro, diurno e nocturno na aprazivel praça de sports do Del-Castillo F. C. com o concurso das mais fortes equipes do sport menor.

A's 9 horas — Combinado Amaral x Mamifero Brasileiro.

A's 10 horas — Bola de Ouro x Guarany.

A's 11 horas — Prova Octavio R. Santos — S. C. Independentes x S. Luiz Gonzaga.

A's 12 horas — Prova Julio Mattos Soares — 11 Unidos da Penha x Floresta.

A's 13.30 horas — Prova Claudinier Fernandes Medeiros — Rosa F. C. x Alliança F. C.

A's 15 horas — Prova Antonio Gentil — Lux x Aurea.

A's 16.30 horas — Prova dr. Joaquim Corrêa Pinto — Engenharia x Policia Central.

A's 18 horas — Prova dr. Rodolpho da Motta Lima — Jardins x Serrano.

A's 20.30 horas — Prova dr. Edson Passos — Prefeitura x Fazenda.

A's 22 horas — Prova ministro Attila Soares — el-Castillo x Washington Villa.

INSTITUTO ELECTRO-RADIOLOGICO
RAIOS X. ELECTRICIDADE MEDICA sob a direcção technica do Dr. JOSE' JULIO DA COSTA.
RUA DO OUVIDOR, 183. — 2º andar, salas 213 em deante.

PATHE-PALACIO
MARC FERREZ FILHOS Ltda TELEF. 42-0034
AR ACONDICIONADO

amanhã

Amanhã, o PATHE PALACE apresenta um programma excepcional para crianças. Em "Aventuras Maritimas" vocês verão cousas de pasmar! A Caça á baleia e John Wayne arriscando a vida á procura das famosas perolas nas mysteriosas ilhas do Pacifico

Algumas Das Partenaires De Colin Tapley Em —— "BOOLOO, O TIGRE BRANCO"... ——

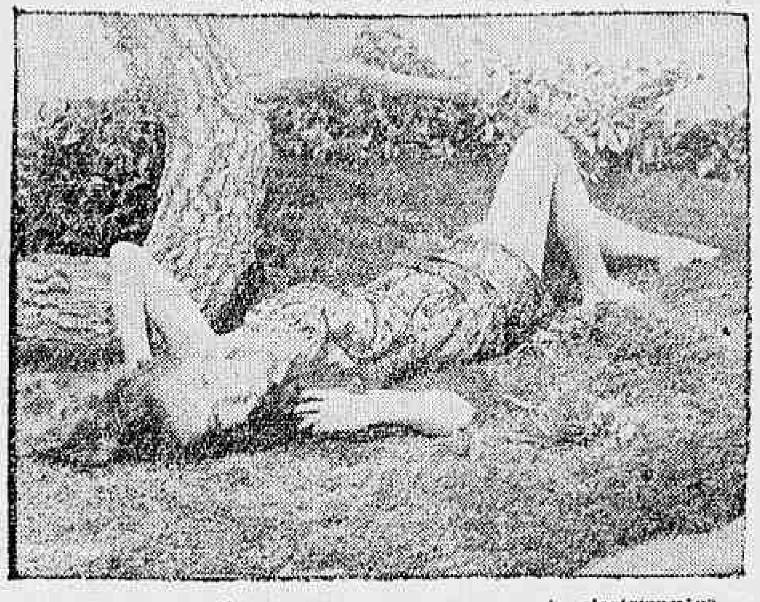

A seductora indigena que apparece nas mais electrizantes scenas de "BOOLOO, O TIGRE BRANCO", o drama que o Plaza vae exhibir segunda-feira

Colin Tapley, o conhecido actor da Paramount que chegou recentemente a Hollywood procedente das selvas malaias, onde interpretou o principal papel de "Booloo, O Tigre Branco," — film que agora o Plaza annuncia como seu programma da proxima semana — desmentiu uma theoria corrente a respeito do modo como atacam as serpentes geralmente conhecidas como boas.

O python, que é o maior de todos os repteis que vivem na Asia, se bem que se encolha para dar o bote, não necessita de apoiar o seu corpo contra uma arvore para que possa triturar á vontade os ossos de suas victimas. Elle se contráe, — e é uma contracção de morte — sem necessidade de apoio algum.

Ficou ainda apurado, segundo as declarações de Tapley, que a serpente boa que atacou o technico de som Zoltan Kege, durante a filmagem da producção, tambem não necessitou de apoio para quasi matar asphyxiado o pobre homem.

Interessante é que Colin Tapley sempre teve a mania de estudar a vida das cobras, quando elle era criança, mas nunca imaginou que alguns annos mais tarde viesse a trabalhar em films ao lado de tão perigosas "partenaires"...

"A Noiva Da Marinha", Com Eric Linden e Cecilia Parker

SERA' APRESENTADO NO REX, PELA INTERNACIONAL FILMS S. A. — A 14 DO CORRENTE

Eric Lindem e Cecilia Parker formam uma dupla romantica das mais famosas da téla. Em "Peccado dos Filhos" elles se firmaram num desempenho que mereceu os louvores incondicionaes da critica. Era um film de profunda tonalidade dramatica. Desta vez a Grand National offereceu-lhes um argumento mais leve.

Uma historia divertida passada entre marinheiros, que elles souberam animar com o talento versatil que possuem. Eric Lindem é um marinheiro que pretende chegar a almirante. Estudioso e applicado nem por isso deixa de possuir excellentes punhos de "boxeur", cuja efficiencia de sobra é demonstrada no decorrer do film onde não faltam bitaculas amarrotadas pelos seus directos... E Cecilia Parker, é uma pequena ás voltas com um "cabaret" em vias de fallencia, cuja unica salvação depende da estada dos marinheiros no porto. Mas a marujada está sem nickel. Gastaram tudo em outro porto e o soldo custará ainda a vir. Nessa emergencia, tres marujos, amigos da joven resolvem lançar mão de um ardil que provoca complicações gozadissimas inclusive o desmantellamento completo do "cabaret" numa briga daquellas que somente Hollywood sabe levar á téla.

"A Noiva da Marinha" é no genero uma diversão adoravel, com boas musicas, muitas pequenas bonitas e uma "turma do barulho" capaz de pôr a pique uma esquadra.

A Internacional Films S. A. apresentará esta movimentada pellicula no REX a 14 do corrente.

Doenças ano-rectaes
E DOS INTESTINOS
Dr. Lauro Borges
Tratamento das hemorrhoidas sem operações e sem dôr
RODRIGO SILVA, 14 — 5.°
22-1250

Prefiro Não Trabalhar A Ter De Separar-me Da —— Minha Alliança... Diz Ruby Keeler ——

Uma scena do super-film da R. K. O. "AVES SEM RUMO" que o exhibirá brevemente

Ruby Keeler foi convidada pela RKO Radio para um papel romantico em "Aves sem rumo", historia baseada na novella de Kate Douglas Wiggin, a feliz autora de "Rebecca of Sunnybrook Farm" e de outros livros de successo universal. Como todos sabem, miss Keeler é casada com Al Jolson, com quem constitue um dos mais felizes casaes de Hollywood. Em "Aves sem rumo", Ruby é a irmã solteira de Anne Shirley, e para isso e a necessario que ella se desfizesse da sua alliança. Quando o director Rowland lhe solicitou que tirasse a alliança, Ruby gritou: "O que? Si é de todo necessario que eu faça isso, prefiro então perder o papel. De forma alguma me separarei da minha alliança!" E, foi necessario chamar o expert em maquillage, para que com uma camada de creme fizesse desapparecer o annel que miss Ruby não quiz tirar. Que admiravel licção para as esposas de Hollywood e do mundo inteiro..

"Aves sem rumo", a pellicula que causou todo esse barulho, estará no cartaz do Odeon a partir do proximo dia 14.

Irving Berlin Compõe Melodias Sem o Auxilio Do Piano

Depois de tanta experiencia, e trabalho em seu piano, Irving Berlin tem gravado em sua imaginação, um perfeito teclado, tanto assim, que mesmo estando estendido na praia, tomando um agradavel banho de sol, Irving compõe adoraveis melodias.

Conforme vae escrevendo, tem a impressão de estar ouvindo o som das notas, e emquanto sua obra não está completamente prompta, e até mesmo com a prosa preparada, Berlin não a ensaia. Depois... ao lado de dois technicos em seu escriptorio, onde tem o seu inseparavel, piano, começa a tocar a sua obra, emquanto que os technicos attenciosamente tomam nota.

Parece simples e bem facil, mas, não é assim que pensa o famoso compositor.

Trabalha muito, e sem descanço, cada vez que compõe uma nova melodia, e depois... diz Irving: — não posso acreditar que musica, literatura ou qualquer outra obra de arte, seja feita sem muito trabalho e muito suor".

Vinte e seis optimas melodias, serão ouvidas no incomparavel romance de Irving Berlin "Epopéa do Jazz", que a 20th. Century-Fox offerece aos seus "fans" apresentando um film inegualavel na musica e enredo, cheio de romance e amor vivido noutras épocas... e sob outras circumstancias!

— A's vezes, diz Irving, seus titulos, ou a prosa, me vem á cabeça, e logo, sem muito trabalho, começo a compor a melodia, emquanto que outras vezes, dá-se completamente differente, só depois de terminada a melodia, é que me apparece um titulo, adequado. A minima phrase ouvida, nome, ou qualquer cousa insignificante "para os outros", é de grande valor para mim, escolhendo dahi o que me serve.

O elenco deste grandioso film é composto de personagens de grande valor, destacando a "trinca" que tanto successo conquistou em "No Velho Chicago", e que tambem são os protagonistas de "A Epopéa do Jazz" — Tyrone Power, Alice Faye, e Don Ameche, secundados por Ethel Merman, Jack Haley, Jean Hersholt, Helen Westley, John Carradine, Paul Hurst, Wally Vernon, Ruth Terry, Douglas Fowley, Chick Chandler e Eddie Collins.

Além deste selecto "cast", centenas de "extras" tomam parte em scenas emmocionantes de guerra.

Amanhã O "Rex" Apresentará A Comedia Da R. K. O. Radio "O PENHOR DA DISCORDIA", — Com Joan Fontaine —

Derride De Marney e Joan Fontaine em "O PENHOR DA DISCORDIA" que o Rex nos dará amanhã

"O Penhor da Discordia" é a a esplendida comedia que a RKO Radio apresentará a partir de amanhã no REX. Ella nos conta as aventuras de uma joven que desejando empenhar uma joia, se vê forçada por circumstancias diversas a se "empenhar" tambem. E acontece, que o rapaz da casa de penhores era bastante sympathico e prestativo... E, quando a jovem sente fome ou frio, elle se apressa em attendel-a. O resultado de tudo isso é que nasce um divertido idylio entre o "penhor" e o sympathico dono da casa... Joan Fontaine mostra-nos em "O Penhor da Discordia", que além de bonita, é optima comediante, e que sabe tambem cantar e dansar... O galã é uma nova conquista de Hollywood, pois trata-se de Derride Marney, o rapaz que tão bem impressionou na sua caracterização de Disraeli em "Rainha Victoria". Já amanhã no REX, voce poderá assistir as aventuras do "Penhor da Discordia"...

Um E' Pouco, Dois E' Bom, Tres E' Assim Assim... Mas Quatro Evidentemente E' Demais!

Em materia de amor, quatro é evidentemente demais, diz Errol Flynn em "Amando sem saber", a deliciosissima super comedia da Warner Bros que o cinema Broadway vae exhibir no dia 14 do corrente. E o artista mais querido dos cariocas nos dias actuaes demonstra, por "a" mais "b", que elle tem carradas de razão quando assim affirma.

Mas esses quatro, serão quatro garotas que pretendem ao mesmo tempo, a mão e a sympathia de Errol Flynn? Não, leitor amigo, os quatro são o proprio Errol, a encantadora Olivia de Haviland, a deliciosa Rosalind Russell e o muito sympathico Patric Knowles, que todos viram e admiraram em "Maridos custam caro".

Essas duas pequenas do outro mundo queriam ambas casar com Errol; Patric pretendia a mão de uma; e a intriga se travou, dando em resultado um film do "barulho" que vae fazer mesmo barulho na cidade.

"Amando sem saber" que a Warner Bros produziu e o novo Broadway vae exhibir a 14 do corrente, vem tambem demonstrar que Errol Flynn não é somente especialista em producções do genero de "A carga da brigada ligeira", "O principe e o mendigo", "O capitão Blood" e "Robin Hood". E' tambem um galã magnifico, em comedias modernas, de tal modo que as pequenas da cidade maravilhosa vão mais uma vez ficar pelo beicinho, quando o virem nesta sua ultima pellicula de sensação.

Não esqueçam, portanto. A 14 do corrente, devem ir ver Errol Flynn, Olivia de Haviland, Rosalind Russell e Patric Knowles em "Amando sem saber", na téla do novo Broadway.

"Aventuras Maritimas" E "Trucs De Eva", Dois Formidaveis Films Inéditos, Amanhã No Pathé Palacio!

Conforme nos vem annunciando o Pathé Palacio, apresentará em sua téla a partir de amanhã, um optimo programma duplo inédito constituido de um film da Universal — "Aventuras Maritimas" e um outro da Metro — "Trucs de Eva".

Uma só qualidade seria o bastante para justificar a inclusão deste film no rol das boas peliculas do genero de ação; a optima photographia.

Ha em "Aventuras Maritimas", paisagens de infinita belleza que agradam aos olhos e predispõem o espectador a acompanhar com interesse o argumento quasi todo desenrolado ao ar livre.

O film tem porém outras boas qualidades que merecem ser destacadas. A historia por exemplo, além de ter a emoção caracteristica dos films deste genero, mostra-nos um romance de amor, admiravelmente vivido por John Wayne e Diana Gibson, os principaes interpretes do film, e que é posto em relevo de um modo suave e encantador.

"Trucs de Eva", o outro film do programma, versa sobre diversos assassinatos, que traz em polvorosa não só os detectives, como tambem os reporters, empenhados em descobrir os mysteriosos praticantes dos mesmos.

O film na parte feminina é defendido por Florence Rice, uma irrequieta reporter, que queria fazer mais do que qualquer um, o que aliás o consegue. Vemos ainda no "cast", Stuart Ervin e Paul Kelly.

O Successo De "TRES CAMARADAS" No "Metro" Está Dominando Toda A Cidade

Roberto e Lygia numa scena romantica de "CORPO E ALMA DE UMA RAÇA" que o São Luiz nos dará a partir de 14 do corrente

E' de tal ordem a sensação que "Tres Camaradas" regista neste instante, no Metro, é de tal ordem a impressão que o bellissimo romance de Erich Maria Remarque está marcando através a interpretação de Robert Taylor, Margaret Sullavan, Robert Young e Franchot Tone sob a direcção de Frank Borzage, — são de tal vulto as multidões que abarrotam desde sexta-feira o Metro, da primeira sessão á ultima, que não constitue exagero affirmar-se que o successo do "mais bello romance de amor" de toda esta temporada" domina toda a cidade, é o commentario de toda a gente...

Mais do que nunca, hoje, domingo, convem os "fans", para sua commodidade, dar preferencia ás sessões do meio-dia ás 18 horas.

O Cinema e a Intelligencia

Camillo Avelino

Muita gente receiosa pela sorte da intelligencia, com a progressiva decadencia da literatura e crescente influencia do cinema, clama contra Hollywood. E' justa a appreensão; mas não é irremediavel: o cinema querendo, pode ser intelligente. Hollywood tem exportado algumas amostras de arte fina e intellectual. Ainda recentemente tivemos "A Terra dos Deuses" e "A Vida de Emilio Zola" — duas obras vigorosamente intellectuaes, com interpretações extraordinarias. E, outro dia, lendo em certo jornal um concurso de "fans" sobre trabalhos dignos de "reprise", lembrei-me de "Luzes da Cidade". Eis uma obra classica da téla tão perfeita como Madame Bovary" ou o "Crime de Sylvestre Bonnard" no romance. Coexistisse o cinema com a fundação do premio Nobel, e um lhe fosse reservado na distribuição annual, certamente obteria com esta fita sua primeira consagração na Academia de Stockolm.

Se o cinema é uma arte e já realizou uma obra prima, se-a — "Luzes da Cidade". Carlitos conseguiu combinar genial e harmoniosamente nesta realização o terno e o ridiculo, a lagrima e o riso. Nunca a poesia ingenua das ruas, o quixotismo sentimental dos vagabundos, a comicidade tragica da miseria, tiveram synthese tão magistral em quadros animados. Olhando a téla, a humanidade chora e ri de suas desditas e seus ridiculos. Mendigos que perambulam nas calçadas; jovens que florescem na lama dos bairros pobres; vocês humildes e inadaptados que não têm nobreza na dor e fazem rir quando choram e choram porque fazem rir: todos têm em Carlitos o seu grande interprete na linguagem actual da arte!

Elle os comprehende e os ama porque é um dos seus. Foi da escura miseria londrina que surgiu em Hollywood o mais luminoso intellectual do cinema. Apenas levou para lá, com o segredo de sua ascendencia, o milagre da permanente juventude mental dos judeus e a experiencia soffrida nos quarteirões sombrios de Londres. Foi com esse milagre e essa experiencia que pela primeira vez projectou na téla o soffrimento para fazer rir, obrigando o espectador simultaneamente a chorar com a scena que o faz rir. Com este "tour de force" vence uma das maiores difficuldades em arte, senão a maior, de conciliar num mesmo momento sentimentos oppostos. E' ahi que o Carlitos autor, director e actor revela-se o genio, unico do cinema, que Andrés Maurois cataloga entre os seis maiores da actualidade, e que seria acaciano querer apresentar como tal a alguem.

E' de crer que Dostoevsky tenha influenciado as preoccupações humanas de Carlitos. Affinidades visiveis approximam Chaplin autor e actor do russo colossal. A mesma piedade dos miseraveis, identico espirito em face das complexidades sociaes, uma igual necessidade mystica de soffrimento, eis o que, um com a infinita liberdade do movimento verbal, o outro preso nos limites da dynamica cinematographica, revelam com a mesma intensidade. A semelhança torna superficial apontar as differenças de tempo e espaço. Naturalmente os párias slavos de Dostoevsky na quasi oriental Moscou, não têm nexo apparente com os vagabundos saxonios e mais immediatos de Carlitos na occidental Nova York. Mas como os individuos igualmente em todas condições e todos os climas, como os genios na sua universalidade não têm condição nem patria, desapparecem as distancias entre suas criações — nellas transparece apenas o homem. E sempre e em toda parte é o homem que preoccupa o homem. No livro como no cinema a multidão procura decifrar a historia singular de alguem. Ora, a historia do miseravel de Carlitos, como do de Dostoevsky, é a histoia de todo o miseravel e pode ser, por acaso, a historia de todo homem.

Avizinhei intencionalmente Carlitos do immortal escriptor russo, para concluir com optimismo sobre a sorte da intelligencia em suas relações com o cinema. Este pode fazer muito quando quer e quando o conduz pela mão algum genio. Segundo dizem, Carlitos abandonou a actividade artistica: não de surgir outros em Hollywood — que não é irreconciliavel com o livro e nelle importa sua materia prima — para conduzil-o nos caminhos de cultura. E juntando-se ao cinema francez e italiano que resurgem brilhantes, no momento, tambem poderá attestar com elles, no futuro, a boa saude do espirito occidental.

Dr. Dormund Martins
Molestias do coração, aorta, pulmões, rins, apparelho digestivo, magreza e obesidade
Dr. Dormund Martins Filho
Molestias das senhoras, disturbios sexuaes, vias urinarias, ulceras e varices
Diariamente das 14 ás 18
Consultorio — SENADOR DANTAS, 118 appto. 614
Consultas — 20$000

Para a sua mesa ★ ★

BELLEZA PARA SUA PELLE

Sua cutis póde voltar a ser clara, suave e avelludada em 3 dias.

O creme Rugol dará á sua pelle o tom rosado e suave de um bébé. Antes de deitar-se applique V. S. este maravilhoso creme sobre a pelle. Elle penetra os póros, emulsiona as graxas e expulsa o sujo a poeira e todas as impurezas Depois de applical-o convém enxaguar o rosto. O Rugol combate o acné, as espinhas, os cravos e a excessiva graxa da pelle. Contráe os póros dilatados e com rapidez faz desapparecerem as manchas, pannos, a tez avermelhada ou amarellecida. Rugol branqueia a cutis de 3 tons em 3 dias

RUGOL

Theatro

MAIS UM DOMINGO DE "O CANTOR DA CIDADE", HOJE NO RECREIO

"O Cantor da Cidade", a linda opereta de costumes cariocas do festejado escriptor Freire Junior, que a Companhia do Recreio está representando com grande exito ha varios dias, ainda é a grande attracção do domingo, para a familia carioca.

Nella se revê um episodio da vida simples do interior, como o de Magdalena, um dos recantos mais bonitos da terra fluminense, o que é a vida nos estudios do radio do Rio de Janeiro.

Oscarito, tem nessa peça uma das suas mais brilhantes criações o mesmo acontecendo com toda a Companhia Iglezias-Freire Junior.

Hoje e sempre "O Cantor da Cidade", que dará hoje tres sessões, ás 15, ás 20 e 22 horas.

Não Diga

Minhas Forças Não Voltarão Mais !

Ha um elevadissimo numero de mulheres, cuja existencia, é uma verdadeira "via crucis", lutando sempre contra as enfermidades: sua vida e a de seus familiares se convertem em um verdadeiro martyrio.

São surpreendentes, nestes casos, os resultados do Vigonal, tonico valioso, criado para augmentar a vitalidade, enriquecer o sangue, fortificar os musculos e restaurar o systema nervoso.

Se a fraqueza de V. S. persiste, se a sua convalescença é prolonga e se os outros fortificantes não restabeleceram a sua saude, não desanime. Faça V. S. uma cura com o Vigonal.

E' o tonico de grande poder nutritivo, que lhe restituirá a força, a saude e o vigor.

Vigonal

ESTRE'A TERÇA-FEIRA, NO COPACABANA A CIA. BORBONI-CIMARA-BRAGAGLIA

Termina hoje em São Paulo, no Theatro Municipal, a temporada da Companhia Italiana de Comedias Borboni-Cimara-Bragaglia e amanhã viajará para o Rio. Este esplendido conjunto de arte dramatica se apresentará o elegante theatro Casino Copacabana, depois de amanhã terça feira, ás 21 horas, levando á scena "La Morte degli Amanti" de Luigi Chiarelli, o grande autor de "Fogos de artificio" que tantos applausos conquistou em nossos theatros.

SALADA DE AIPO

Corta-se bem fino uma porção de aipo e egual quantidade de maçãs, mistura-se com 250 grms. de nozes picadas e tempera-se com molho de mayonnaise. Arruma-se, em piramide, rodeia-se o prato de alface cortada e enfeita-se com nozes inteiras.

PUDIM DE CÔCO COM CAMARÃO

Refoga-se um kilo de camarões em 1 chicara de azeite de dendê, cebolas, pimentões, tomates, tudo passado na machina. Quando estiverem cozidos os camarões, junta-se-lhes o leite de 2 côcos e vae-se misturando fubá mimoso de milho até ficar um mingáo grosso, mexendo-se sempre. Tira-se do fogo e despeja-se em uma forma untada de azeite doce. Leva-se ao fôrno em banho-maria. Quando prompto, vira-se com salsa frita.

PUDIM DE BACALHAO

1/2 kilo de bacalháo, 1/2 kilo de batatas cosidas, 1 colher de manteiga, 2 chicaras de leite, 6 ovos inteiros. Cozinha-se o bacalháo, tiram-se-lhe as espipinhas e desfia-se. Refoga-se o bacalháo com azeite e todos os temperos: juntam-se as batatas cozidas e passadas no espremedor, deixa-se esfriar, põem-se o leite, a manteiga, as gemmas, e as claras em neve. Unta-se uma fórma com bastante manteiga e polvilha-se com farinha de rosca; enche-se com o bacalhão, e vae ao forno para tostar, faz-se um molho branco, cobre-se o pudim e enfeita-se com ovos cozidos, azeitonas e conservas.

EMPADINHAS GOSTOSAS

Refoga-se em azeite e todos os temperos, inclusive 1 pimentão passado na machina, 1/2 kilo de camarões; junta-se o leite puro ao côco, 3 colheres de queijo ralado, e 2 gemmas. Leva-se ao fogo até ficar na consistencia de um creme espesso. Formam-se umas forminhas untadas de manteiga com a seguinte massa:

4 chicaras de farinha de trigo, 200 grms. de manteiga, 1 colher de fermento em pó, sal, 3 gemmas, e agua até amassar.

Enchem-se com o creme de camarão e cobre-se cada uma com umas tirinhas da propria massa; doura-se com gemma e leva-se ao forno regular.

NO CARLOS GOMES

Desde que Jardel Jercolis estabeleceu, aos domingos, no Carlos Gomes, ás 15 horas, a "Vesperal Elegante", que se fixou ali tambem um posto obrigatorio de reunião semanal.

O maillot GOLDFISH
PEIXINHO DOURADO
promete um verão feliz

VESTIDOS DE PRAIA - BLUSAS - MAILLOTS - CALÇAS PIJAMA - SHORTS - FRENTES UNICAS

A VENDA NAS PRINCIPAIS CASAS

REPR. GERAL: L. BERRO & CIA. LTDA. - RIO - Rua Buenos Aires, 123

OS TRES ESPECTACULOS DE HOJE, NO REPUBLICA

"Que é que ha comtigo?" em scena no theatro Republica e já a caminho do seu primeiro centenario de representações, será representada, hoje, em vesperal ás quinze horas e em soirées" ás 20 e 22 horas.

Amanhã, "Que é que ha comtigo" irá á scena, como de costume, ás 20 e 22 horas

CONTINUA OBTENDO GRANDE SUCCESSO O CIRCO BREMEN

O Circo Bremen, que vem fazendo uma temporada no Estadio Brasil, está obtendo grande successo com os seus numeros empolgantes. Ha entre elles o numero apresentado pelo sr. Eduardo Temperani, intitulado "Guilhotina".

O artista Temperani, enfrenta diariamente a morte, com um sangue frio espantoso.

DIARIO RECREATIVO

PENHA CLUB

A antiga agremiação de recreativismo dos subrbios da Leopoldina Railway vae realizar hoje, a sua primeira reunião dansante do mez de novembro.

Essa "domingueira" cujo inicio será ás 20 horas terá a abrilhantal-a a presença da Tuna Mambembe, do prof. Raul Malagutti.

ANSIEDADE PARA VER OS SETE ANÕES

Desde que se annunciou que Octavio Rangel, o primoroso realizador iria theatralisar o popular conto de Grimm "Branca de Neve", para apresentar proximamente, ao João Caetano, num espectaculo originalissimo e resplendente de belleza, com fantasias custosas, a ansiedade do publico se manifestou para ver reunidos no tablado, de uma só vez, sete actores authenticos anões.

PRIMEIRAS

"YAYA' BONECA", NO GYMNASTICO

Constituiu um acontecimento a estréa, ante-hontem, da Companhia Delorges-Olga Navarro, para a inauguração do novo theatro Gymnastico. A comedia escolhida "Yáyá boneca", original de Ernani Fornari é uma peça que dá gosto vêr e ouvir.

Só agora lamentámos, não ter assistido as representações de seu primeiro trabalho, "Nada", que foi o grande triumpho da temporada Cazarré-Elza-Delorges, no Carlos Gomes.

O escriptor gaucho é brilhante no dialogo e prepara as situações de sua comedia, como um mestre, para nos dar um desfecho inesperado, humano, logico, imprevisto, como devem ter as peças theatraes de merito. A sua acção foi buscar Fornari, no Brasil de 1840, na época da Maioridade de D. Pedro II, cumprindo a Empresa, rigorosamente o que exigia o autor nas rubricas de "Yaya boneca".

Contou para isso com a competencia indiscutivel de Oduwaldo Vianna e o talento incomparavel do artista notavel que é o mestre H. Collomo, elemento que tanto tem concorrido para a renovação da enscenação de peças theatraes nestes ultimos annos. Do enredo de "Yáyá boneca" não vamos falar porque a sua reclame já se encarregou disto sobejamente. O trabalho de interpretação, é que deve ser resaltado aqui.

Tres elementos surpreenderam na representação da comedia que serviu para iniciar a Temporada de verão do Gymnastico: Lucia Delor, Sady Cabral e Francisco Moreno. A primeira marcou o seu definitivo e completo triumpho na comedia brasileira.

Foi além da mais optimista espectativa, foi brilhante e merece todos os encomios. Sady Cabral, fez um typo d.... ses que a gente nunca mais esquece. Faz lembrar Procopio quando appareceu no "Zé Fogueteiro" da "Jurity". Optimo. Francisco Moreno, representou o seu papel com tal propriedade, que se póde affirmar que a comedia ganhou o interessante galã.

Delorges, foi o "Conselheiro" e não é preciso dizer que nos apresentou um bello trabalho.

Luiza Nazareth, Palmyra Silva, Rodolpho Maier, Armando Braga, Edmundo Maia deram-nos bons trabalhos. Augusto Annibal, compoz com felicidade o typo de "Vadico". De Olga Navarro, a talentosa primeira actriz, só falaremos na proxima peça. Em "Yáyá Boneca" ella teve um pequeno papel onde não teve margem para apresentar aquillo que a sua intelligencia e a sua arte permittem. Comtudo, de um pequenino nada que é o papel de "Alcina", deu-nos delicioso trabalho de composição.

JOSE' LYRA

Torneio inicial de classificação de Tennis no Carioca

O Departamento de Tennis, do Carioca S. C., em proseguimento ao Torneio Inicial de Classificação, marcou os seguintes jogos para hoje:

Quadra n. 1 — ás 8.30 horas — Luciano Martins Jr. x Guilherme G. Mattos; ás 9 horas — Germano R. Fernandes x Landulpho A. B. da Fonseca; Quadra n. 2 — ás 8.30 horas — Werner Hirsch x Raul L. Gouveia (final); ás 9 horas — Nilor Thomé Facedo x Alberto G. Steffan; Quadra n. 1 — ás 16 horas — João Zuercher x Raul X. Gouvêa; ás 17 horas — sras. Margarida Zuercher x Maria Winkler; Quadra n. 2 — ás 16 horas — William Hailer e Werner Hirsch x Walter Ivo Steffan.

Treinam hoje os athletas sanchristovenses

Foram escolhidos pela Liga de Athletismo do Rio de Janeiro, para integrar a equipe carioca que vae disputar o Campeonato Brasileiro, varios athletas sanchristovenses que brilharam no ultimo certame regional. São elles os seguintes: 100 metros, Francisco Pequeno da Silva; extensão e triplice salto, Ney Teixeira; disco, Waldemiro Vianna de Oliveira; peso, Marcilio de Oliveira Campos; 400 metros, Geraldo Pastori; 1.500 e 3.000 metros, José Felinto de Oliveira e Desiderio Motta; 5.000 e 10.000 metros, Sebastião Moreira.

Estes athletas levarão a effeito, na manhã de hoje, ás 7.30 horas, em Figueira de Mello, rigoroso treino, solicitando o instructor Emilio Palestini, por nosso intermedio, o pontual comparecimento de todos.

Jornaes e Revistas

"REVISTA DA SEMANA"

Recebemos o numero de hoje, em que ha copiosa reportagem photographica, além de excellente texto, sobre o "Dia do Empregado no Commercio", o "Dia de Sergipe", o chá de beneficencia no Automovel Club a inauguração da semana anti alcoolica, o "cock-tail" no Instituto Nippo-Brasileiro, o encerramento da "Semana da Asa", as manobras do 14º R. I., o centenario do Instituto Historico, a posse de Viriato Corrêa na Academia, a chegada do Cardeal, etc. A "Revista" publica optima pagina da luta la Palestina e um mappa da guerra entre o Japão e a China.

"CIDADE MARAVILHOSA"

Temos em nossa mesa de trabalhos o primeiro numero da bem feita revista "Cidade Maravilhosa" que se edita nesta capital. Seu numero de estréa se apresenta repleto de uma collaboração seleccionada e de bem cuidadas illustrações. Suas diversas secções são attrahentes, obedecendo ao feitio das revistas modernas do genero.

Aos nossos confrades, desejamos votos de prosperidade e vida longa.

A luta intima dos instinctos na filigrana imponderavel de um entrecho delicado e subtil como o perfume inebriante das flores de carne que adornam

VARIOS TYPOS DISTINCTOS DE MULHERES, CADA UMA, PROTAGONISTA DE UM DRAMA

amanhã PALACIO

Vá rir com as aventuras de uma linda garota, que para "variar" resolveu se "empenhar"!

SI A MODA PEGA... VAMOS TER MUITA GENTE BOA TRABALHANDO EM CASA DE PENHORES !

amanhã REX

A Agricultura e Criação

AVICULTURA

A RAÇA RHODE-ISLAND VERMELHA

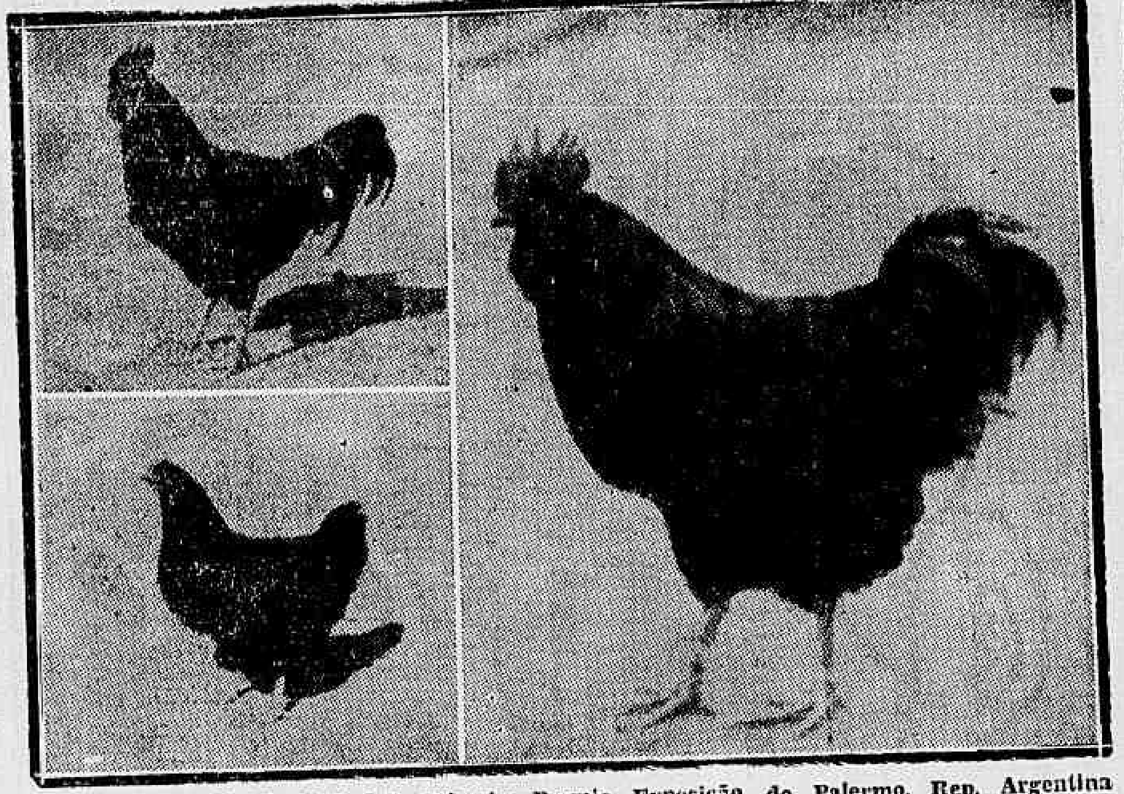

Campeões "Rhode-Island Red ". Primeiro Premio. Exposição do Palermo. Rep. Argentina

A raça de gallinha "Rhode-Island Vermelho", é uma das mais populares no Brasil, das que contam maior numero de criadores e admiradores.

Sua criação é facilima, apresentando a unica difficuldade da côr. Se todos os criadores desta raça conseguissem fixar-lhe a côr, o que não é coisa impossivel, então estava garantido o successo ou a "Rhode" podia ser chamada a gallinha por excellencia do Brasil.

Quanto ás suas qualidades, é bem provavel que não exista raça alguma de gallinha possuidora de typo de corpo longo, peito amplo, abdomem vultoso como a "Rhode" por isso mesmo que está collocada entre as melhores poedeiras.

Actualmente a "Rhode-Island Red" está rivalizando e quiçá ultrapassando as "Plymouth Rocks" em popularidade, como aves de grandes criações. O R. I. R. Club Of America é a maior associação no genero existente em toda America, andando por milhares o numero dos associados. As "R. I. R." estão sempre entre as maiores quando de todo não são as maiores classes, isso tanto nas exhibições que os americanos costumam fazer pelo outomno, como nas de inverno. A raça em questão está nestes ultimos tempos de tal modo em fóco a ponto de serem sempre maiores que os de qualquer outra raça os pedidos de pintos de um dia, de ovos para incubar e de aves adultas para procreação. Em tamanho, a "R. I. R." é menor que a "Plymouth" em cerca de meio kg. O gallo pesa 4,300 grs.; a gallinha 3,300; o gallote 3.800 e a franga 2,500.

A "Rhode-Island" é uma ave muito compacta e com a conformação accentuadamente oblonga.

E' mais uma ave de angulos que de curvas. Podemos consideral-a como de tamanho medio em todas as partes do corpo. Ha duas variedades na raça: a de crista de rosa e a de crista de serra, sendo esta ultima a mais em evidencia. Como raça para fins geraes, ellas são relativamente bem emplumadas. Ninguem pretende dizer que a "R. I. R" é uma gallinha de belleza; ella foi constituida para agir, e nesse particular ella tem se mostrado supimpa, quer como productora de ovos, quer como carne, quer fornecendo excellentes reproductores. Na côr, ellas são mais bonitas. Existe apenas uma nuança typica, sendo que gallos e gallinhas muito se parecem uns aos outros em diversas partes.

Toda a superficie exterior é de um vermelho brilhante e rico, o mesmo succedendo nas diversas outras partes. Considerando ainda a côr, um dos defeitos mais em evidencia na raça consiste no facto de ser a plumagem do pescoço mais clara do que o resto do corpo, chegando mesmo a ser amarella nos especimens mais inferiores. A plumagem deveria ser tão brilhante e ter um certo lustre afim de ganhar uma apparencia mais nobre. A côr branca constitue um grande defeito, mostrando sua presença um pronunciado enfraquecimento da côr, ao passo que o preto, embora permettido em determinados pontos do corpo, denota robustecimento da côr. As pennas principaes do rabo e as de fouce são negras ou de um preto esverdeado. As pennas voadoras das asas apparecem pretas quando ellas fechadas, e colorido notado é de um vermelho accentuado.

As côres encobertas devem ser vermelhas em todas as partes. Nas côres supra mencionadas, é muito commum o apparecimento da nuança [illegible] ou "niellé" isso, embora constitue defeito em se tratando de aves destinadas a exposições, em nada prejudica a ave quanto ás qualidades raciaes. Muitos avicultores entendidos querem que esse colorido "niellé" seja necessario para reforçar e intensificar a côr.

Quanto á postura, as "R. I. R." são superiores poedeiras de inverno podendo igualar, e até mesmo sobrepujar, qualquer outra raça fina nesse particular.

Ellas botam um ovo grande, de casca pardacenta, havendo muita tendencia para que esses ovos se uniformizem quanto ao tamanho e á conformação muito embora a côr varie de todas as nuanças do pardo. Ha mesmo ovos da raça "Red" cujo colorido é de um bem accentuado avermelhado.

Como frangas, ellas começam bem cedo sua postura normal, passando, porém, muito rapidamente por esse periodo. Isso talvez seja devido ao facto de passarem rapidamente para uma precoce maturidade. As "Reds" tornam-se maduras muito mais depressa que as "Plymouth. Com a marcha que vão tomando é de esperar que as "Reds" se tornem cada vez mais populares tornando-se distinctas entre as mais selectas raças.

Tristeza Parasitaria dos Bovinos -- Receptividade

(Especial)

Os bovinos sejam novos, sejam adultos, são os unicos receptivos naturalmente ao anaplasma; tem-se feito vinculações infrutiferas, mesmo em alta dóse, no cavallo, jumento, porco, cão, gato, cobaia e coelho.

Lignieres, na Republica Platina, diz ter transmittido experimentalmente a anaplasmose á cabra e ao carneiro, embora esses animaes não deixem transparecer clinicamente o estado doentio, nem tampouco o exame microscopico do sangue denuncia o analplasma. Ao contrario, a inoculação em bovinos indemnes e receptivos com o sangue proveniente do ovino e do caprino anaplasmados, produz apenas a anaplasmose typica, sem traços de babesiose, o que prova que tal sangue possuia poder infectante exclusivamente para anaplasma (Revista Zootechnica — B. Aires,15-3-1920).

Em 1922, Miguel C. Rubino e Angel Tortorella publicaram, na revista da Sociedade de Medicina Veterinaria Uruguaya, a contradicção do que patenteara Lignières em 1920, dizendo que os ovinos podem ser receptivos e delles se transmittir a doença aos bovinos por inoculação ao sangue".

O professor Lignières, antes de refutar as conclusões dos seus estimados collegas, quiz proceder novas e cuidadosas experiencias, das quaes concluiu outra vez que "os ovinos não são sensiveis ao "piroplasma bigeminum" nem ao "argentinum", sendo-o ao contrario ao anaplasma".

Assim como Brumpt demonstrou que a "piroplasmosis bovum", não se transmitte aos bufalos, podemos adeantar tambem que estes animaes não contrahem a anaplasma pelo methodo natural de contaminação.

Para proval-o bastam estes dois exemplos: No Estado do Pará, municipio de Santarem, o sr. Herbert Riker importou uns 50 fuffalos para a sua grande propriedade "Maicá": do lote, não houve uma só victima. De outra parte, o sr. Vigico Paiva, tendo montado uma fabrica de lacticinios, importou no mesmo anno (906), grande lote de vaccas Hollandezas e Schwitz, é escusado dizer que não escapou, depois de um a tres mezes uma siquer, porque naquelle tempo eram desconhecidas a piro e anaplasmose naquelle Estado.

As duas fazendas eram limitrophes, de mesmas ricas pastagens, em identicas condições climatericas, ambas á margem do rio Tapajós, proximas á embocadura no rio Amazonas.

As leiteiras eram criadas em regimen de semi-estabulação, em optimas condições, talvez até com demasiado luxo.

Para dizer fóra outra doença intercorrente, é preciso ter em vista que os autochtonos, animaes "terra", não mostraram abalo nenhum.

Em 1917, J. P. L. Bruggeman (Anapnasmose by Buffels (voorloopige medeeling). Veeartsenykundig. Blanden von Nederl. — Indie, Vol. 29, n. 2, pp. 175 — 181), descreveu epizotias de anaplasmose (?), nos rebanhos de buffalos, em Java; na primeira criação invadida, a mortandade foi de 14 %.

O nosso gado bovino nacional tambem é receptivo e póde morrer do mal uma certa percentagem de bezerros.

De outro lado, a anaplasmose não faz somente mortandade sobre os animaes importados, mas sacrifica outrosim percentagem regular de bezerros nascidos no paiz.

Em determinadas zonas do nordeste brasileiro, principalmente no Ceará, a secca extermina os acaros transmissores; no dia que o carrapato tem ingresso em uma zona indemne, os antochtonos pagam grande tributo as duas plasmoses que, constitue o objecto desses escriptos.

Calendario do Agricultor e Criador

MEZ DE NOVEMBRO

NORTE — Terminam todos os trabalhos de preparo do solo. Planta-se algodão. Colhem-se: mandioca, canna, batata doce, aboboras, melancia, melão, mamona. Continúa a colheita e beneficiamento das folhas do fumo, assim como de frutas taes como mangas, abacates, abacaxis, carambola, mangaba, muricy, araçá e ingá. Na Amazonia, fabrica-se borracha. Na horta, semeiam-se todas as hortaliças e colhem-se as semeadas em setembro.

BRASIL CENTRAL. — Já não ha preparo de terreno a fazer, mas augmenta o trabalho das limpas, que só podem ser feitas com vantagem nos dias de sol. Ainda se póde plantar milho, canna, batata doce, sorgo, araruta, arroz, gergelim, junta, algodão e café. Colhem-se já batatas e varias frutas como abacaxis, laranjas, melancias, abohoras, cebolas, alhos e algumas hortaliças e ainda canna. Semeiam-se e plantam-se mudas de eucalypto.

SUL. — E' o melhor mez para plantio do arroz, continuando-se a plantar milho, batata ingleza, e doce, amendoim, melancia, abobora e varios capins. Colhem-se canna, batata, trigo, cebola. Limpam-se os pomares e vinhedos, que são tratados com a calda bordaleza. Escolhem-se com cuidado as plantas destinadas á producção de sementes. Transplantam-se eucalyptus.

CRIAÇÃO. Córte, fenação e enfilhagem de ferragens. Estas fainas devem ser feitas de preferencia nos dias seccos.

PRATICA DA CULTURA DA MAMONA

Por CUNHA BAYMA

(Assistente do S. A. P. V. do Ministerio da Agricultura)

II

Por CUNHA BAYMA
(Assistente do S. A. P. V. do Ministerio da Agricultura)

TERRENOS — Por sua natureza, a mamoneira requer sólo fertil e lavra profunda, pelo menos 0,25. Seu terreno predilecto, sob o ponto de vista physico, é argilo-silico-humoso, onde não se verifique a ausencia do elemento calcáreo. Nas terras de alluvião, a mamoneira dá-se de uma forma maravilhosa.

Devem ser evitados os terrenos sombreados, nos quaes muitas vezes, o desenvolvimento da parte vegetativa é extraordinario, mas a colheita é demorada e de oleo inferior.

Pelo desenvolvimento e composição da planta, pela propria rapidez do crescimento, a mamoneira é planta exigente que esgota os terrenos, ao contrario do que geralmente corre a seu respeito, neste particular. Ninguem tenha illusão a julgar pelo aspecto das plantas isoladas que nascem nos quintaes ou ao redor das casas e curraes, que são terras naturalmente adubadas e onde o desenvolvimento vegetativo é extraordinario.

ADUBAÇÕES — E' pouco provavel o pensamento de fazer applicações de adubos no caso.

Mas se o terreno fôr fraco e houver estrume de curral, poderá ser applicada uma dose de 25 a 30 toneladas por hectare, antes da aradura, de preferencia, não deixando de gradeal-o com a grade de discos na certeza de que esse trabalho addicional será largamente recompensado.

Todo adubo organico, em terreno já muito trabalhado, será de grande efficiencia para essa cultura, podendo ser aproveitados nesse sentido, todos os residuos da propriedade.

A propria torta de ricino é de effeito surpreendente em terras pobres.

No caso de necessidade e possibilidade de trabalhar com adubos chimicos ou mistura de composição de dosagem conhecida, os calculos para as quantidades a applicar, por Ha., devem ser estabelecidos na base de 3% de azoto, de 1,2% de acido phosphorico, 1% de potassa e 0,3% de cal, que é, segundo Gustavo Dutra, o quanto a planta retira do sólo.

Nessas condições, e segundo dados praticos do mesmo autor, para um sólo que dê um rendimento cultural de 2 toneladas de sementes por Ha., deve-se dar uma adubação correspondente a 60 kgs. de azoto, 24 kgs. de acido phosphorico, 18 kgs. de potassa e 6 kgs. de cal.

Um detalhe importante é não exagerar as adubações organicas ou azotadas que então, produzirão um formidavel desenvolvimento vegetativo com sensivel prejuizo da frutificação e do rendimento cultural.

PLANTAÇÃO — Com as sementes de alto poder germinativo, não convem empregar mais de 3 sementes em cada cova, e na profundidade média de 5 cms. Para variedades arbóreas a profundidade deve ser de 6 a 7 cms.

Não sendo grande a escala da cultura, faça-se a semeadura a mão, tendo cuidado de fazer a cobertura com terra fina, absolutamente sem os torrões que tanto prejudicam a saida das tenras plantinhas.

Na grande cultura, naturalmente, devem ser empregadas as semeadeiras mecanicas de uma linha ou de varias fileiras, de conformidade com a grandeza da exploração.

Para as variedades de grande porte, nas terras ricas, adoptam-se as distancias de 3 ms. entre as linhas e entre as covas de uma mesma linha. Com as de porte medio ou pequeno (é o caso), usam-se as distancias de 1,m70 a 2 mts. em todos os sentidos, conforme naturalmente a fertilidade do terreno.

Se essa fertilidade é alta, augmenta-se a distancia e vice-versa.

Deante dos casos geraes, a maioria dos nossos terrenos comporta as distancias de dois mts., entre as linhas de 1,m50 a 2 mts. entre os pés de uma mesma linha para as variedades pequenas, e 3 mts. em qualquer sentido para o typo arbóreo.

A quantidade de semente necessaria para se plantar um hectare varia dentro dos limites que se seguem:

Das sementes grandes	8 a 9 kgs.
Das medias	7 a 8 "
Das pequenas.	2,5 a 3 "

Recommenda-se, de preferencia, a cultura da mamoneira do typo de sementes medias, que são as de melhor e maior quantidade de oleo, e que por isto mesmo, serão fatalmente preferidas e mais bem pagas pelas fabricas ou pelos exportadores.

ESCOLHA — Para os plantios futuros, é de toda conveniencia que se proceda a uma rudimentar selecção, partindo do principio recommendado anteriormente.

Das variedades pequenas as melhores sementes são as da base dos cachos que amadurecem primeiro, devendo ser colhidas separadamente e postas a secar em saccos, dentro dos quaes se abrem as capsulas.

Antes, esses cachos, devem ser cortados ao meio, tirando-se para os futuros plantios, as sementes da parte inferior dos mesmos, as quaes são dotadas de maior vitalidade.

TRATAMENTO. Quer se trate de semeaduras feitas a lanço que não aconselhamos, quer se trate de plantações em covetas que é o systema mais recommendado pelos cultivadores de mamona, depois do nascimento, quando se podem reconhecer as plantas mais robustas, procede-se a extirpação dos pés fracos e rachiticos de cada cóva, deixando quando muito dois, e mais acertadamente, um só.

Geralmente a primeira limpa é dada quando as plantinhas atingem o limite de 25 a 30 cms. de altura, se bem que o regime das chuvas, a natureza e o preparo do terreno, façam variar bastante o tempo da primeira operação do trato cultural propriamente dito.

Tanto na primeira, como na segunda limpa, um cuidado importante é chegar um pouco de terra fôfa e fina ao redor de cada momoneira, da superficie do sólo, principalmente se ha falta de chuvas, nessa primeira phase do crescimento.

Logo depois, a operação que muitos autores e praticos aconselham, é uma especie de poda, conhecida vulgarmente pelo nome de capação", que consiste em cortar os olhos terminaes dos galhos mais compridos de todas as mamoneiras.

Tem por fim, esta pratica cultural, promover ou provocar o apparecimento de brótos lataraes que fazem as plantas cobrir rapidamente o terreno, diminuindo o trabalho das limpas com o abafamento do matto, augmentando a frutificação e facilitando ao mesmo tempo o serviço da colheita.

FRUTIFICAÇÃO — De conformidade com a fertilidade do terreno, e regime de chuvas, etc., geralmente com 4 a 5 mezes de idade, as variedades de pequeno porte apresentam suas inflorescencias.

As do typo arbóreo demoram um mez mais.

Apparecida a franca inflorescencia, e 2 ou 3 mezes mais tarde, começam as capsulas a perder sua côr verde, endurecem, secam e, na maioria dos casos, abrem-se com certa violencia, nas horas do dia de mais elevada temperatura, produzindo pequenos estalos e fazendo saltar, á distancia, os grãos amadurecidos. As variedades com as quaes as coisas assim se passam são chamadas de capsulas deiscentes.

Das innumeras variedades de mamoneiras, algumas ha que são de frutos indeiscentes, os quaes não se abrem, portanto, no pé, mesmo que se espere pelo amadurecimento de todos os frutos do cacho.

Para estas existe uma vantagem nas colheitas: não ha prejuizo dos grãos que saltam e que se perdem. Por outro lado, ha desvantagens no beneficiamento da producção bruta de conformidade com o processo adeante explicado.

Ovos Frescos de Granja

RECEBIDOS DIARIAMENTE DOS AVIARIOS FILIADOS A

COOPERATIVA DOS AVICULTORES

São vendidos nas seguintes casas:

SOCIEDADE COMMERCIAL AGRICOLA LTDA. Rua São Pedro, 172.
CASA DO OVO Rua Duvivier 23, Copacabana.
CONFEITARIA COLOMBO Rua Gonçalves Dias, 32/6
CONFEITARIA VIENNA Rua Copacabana, 209.
CASA MADELON Rua Bolivar, 35 — Copacabana.
AO BOM MARCHE Rua Copacabana, 559
CONFEITARIA RIO-PARIS Rua Copacabana, 709
CASA DA CRIANÇA Rua Visconde de Pirajá, 484 — Ipanema.
CASA HEIM Rua Republica do Perú, 115.
CASA BLUMENAU Rua Republica do Perú, 91.
CASA CARVALHO Avenida Rio Branco, 168.
CASA MALTA Avenida Rio Branco, 159.
ARMAZEM IMPERIO Rua das Laranjeiras, 410
CONFEITARIA TIJUCA Rua Conde de Bomfim, 346 — Praça Saens Peña
PANIFICAÇÃO ROYAL Rua Barão de Mesquita, 673 — Andarahy
CASA IMPERIAL Rua Voluntarios da Patria, 339 — Botafogo.
CONFEITARIA OLINDINA Rua Conde de Bomfim, 804 — Tijuca.
ARMAZEM E BAR SANTA ROSA Rua Barão de Bom Retiro, 700 — Grajahú.

Todas as informações serão prestadas na séde da Cooperativa, á Avenida Maracanã — Telephone: 28 6118

Como Combater aos Thrips da Laranjeira

Não ha citricultor que não conheça os damnos causados pelos "thrips". São manchas lisas e luzidias, irregulares, ligeiramente deprimidas, bem visiveis, geralmente extensas, que vêm prejudicando cerca de 30% das laranjas, impedindo que as mesmas alcancem typo commercial para a exportação.

Os "thrips" são insectos pequenissimos, medindo cerca de 1 millimetro de comprimento, de côr amarella ou escura, com corpo afilado, asas longas, finas e franjadas. Tem o apparelho bucal conformado para picar e sugar a seiva de que se alimentam. Geralmente vivem nas flores e nos frutos novos, onde provocam lesões, ou mesmo a quéda de flores e frutos, quando a infestação é de caracter grave.

As diminutas lesões que fazem no ovario das flores ou nos frutinhos já formados, augmentam de tamanho com o crescimento do fruto, resultando nas manchas já descriptas no inicio. O cyclo evolutivo do "trips" dura cerca de 20 dias.

MEIOS DE COMBATE

Para combater os "thrips", usam-se pulverizações com calda sulfocalcica nicotinada, no periodo da florada, quando já cairam 3/4 das petalas, afim de não ser prejudicada a fecundação. O tratamento de todo o pomar deve ser executado no prazo maximo de 12 dias, afim de que possa immediatamente ser iniciado um segundo tratamento, antes que os "trips" da nova geração tenham desovado.

E' aconselhavel a seguinte formula para a calda sulfo-calcica nicotinada:

Sulfato de nicotina .	250 c. c.
Calda sulfo-calcica concentrada 32° B.	3 litros
Agua	200 litros

Prepara-se dissolvendo a calda sulfo-calcica nagua e juntantando o sulfato de nicotina a 40%. Obtem-se, assim, uma solução com a concentração approximada de meio grão Beaume de calda sulfo-calcica e 0,05% de nicotina. Este preparado é muito efficiente no combate aos "thrips", "pulgões" (Aphidios) e "acarinos" dos citrus.

As applicações de calda sulfocalcia nicotinada devem ser realizadas com pulverizador de pressão, na forma de neblina finissima, e de preferencia nos dias nublados, ou então, se houver forte irradiação solar, pela manhã, até ás 10 horas, e á tarde, depois das 15 horas, para evitar queimaduras.

Nota — Havendo difficuldade em obter o sulfato de nicotina a 40% pode-se usar só com a calda sulfocalcia, embora com menor efficiencia.

EDITAL

Registo de Immoveis do 7° Officio da Capital Federal

OFFICIAL DR. ALBERTO BURLE DE FIGUEIREDO

EDITAL

Pelo presente e de accordo com o que determina o art. 2° do decreto-lei 58, de 10 de dezembro de 1937, faço publico que, nesta data, foram apresentados a este Registro, por Annibal Torreira de Sá e sua mulher, d. Christina Drummond de Sá, e por Eduardo Marques de Souza e sua mulher, d. Leonor Valle Marques de Souza, o memorial, a planta e demais documentos relativos aos terrenos de sua propriedade situados na Tijuca, denominado "Casa Branca", sendo objecto de registro uma área que tomou a denominação de Ruthlandia, em virtude do arruamento e loteamento approvado pela Prefeitura do Districto Federal, situada á travessa D. Affonso, hoje rua São Miguel, antiga leito da Estrada de Ferro da Tijuca, área essa do fórma triangular, com saida por dois lotes de terreno com frente para a rua Amoroso Costa, onde têm inicio as ruas III e A e termina a rua B. O terreno está actualmente dividido em duas partes pela faixa occupada pelas linhas transmissoras de força electrica da Light, já arruada e loteada a parte da esquerda, que confina com a Companhia Light, por um lado, por outros com terrenos loteados que entestam para a rua Amoroso Costa, pertencentes á Companhia Immobiliaria Nacional, e ao fundo com o caminho Chacara do Céo, de José Dias Di, digo, José Antonio Duarte e Manoel Ferreira Sobrinho, que ajustaram seus rumos, por escriptura publica, e tudo com os demais caracteristicos e confrontações constantes do respectivo memorial, apresentado a este Registro.

As impugnações daquelles que se julgarem prejudicados, deverão ser apresentadas no cartorio deste Reg[illegible], á avenida Rio Branco, ns. 135/137, salas 614/15 do Edificio Guinle, 6° andar, dentro do prazo de 30 dias, a contar da data da terceira e ultima publicação do presente edital; findo o prazo e não havendo reclamações, será effectuado o registro do memorial, como o determina a lei.

Rio de Janeiro, 29 de outubro de 1938.

O official Alberto Burle de Figueiredo.

DR. BRANDINO CORRÊA

Molestias do apparelho Genito-urinario no homem ou na mulher — OPERAÇÕES — Utero, Ovarios, prostata, rins, bexiga, etc. Cura rapida por processo moderno sem dôr da

Gonorrhéa

e suas complicações — Prostatites, orchites, cystites, estreitamentos, etc. Disthermia, Darsonvalização — Rua da Assembléa n. 23-sob. das 14 ás 18 hs. Domingos e feriados ás 17 horas

DR. PEGO DE AMORIM

(Cirurgião do Hospital S. Francisco de Assis)

Cirurgia Gynecologia e Vias Urinarias

AV. RIO BRANCO. 183 5° andar — Segundas, quartas, sextas, as 16 ½ horas

INSTITUTO HELCO

Possue 10 salas especializadas para tratamento exclusivo de

ULCERAS. VARIZES.

Eczemas e infiltrações duras das pernas

DR. JOAQUIM SANTOS — Cura, por mais antiga que sejam, sem repouso, sem operação e sem dôr. S. JOSE, 67, 2° — De 2 ás 6 horas. Informações gratis a operarios as 6 horas

A Luta Pela Felicidade

WENCESLAU ROSA

O homem traz do passado o atavismo do desejo. Prisioneiro de si mesmo, procura de continuo encontrar a grande porta que dá para a liberdade...

Viver, saciar a fome que o devora, mitigar a séde que o tortura, romper as cadeias que o aprisionam, eis o motivo que o impelle para a frente, que o arrasta para todos os extremos.

Conquistar a felicidade é o destino que segura o homem na sua carreira para a morte. Através dos tempos, o homem não fez mais que terçar armas para demolir a muralha do impossivel. Lutar para vencer, para passar adeante, foi sua idéa permanente. Em todas as épocas, a luta constituiu para sua imaginação um ponto de apoio, um ponto de partida, uma tangente collocada entre o começo e o fim, deman dando o infinito de todos os desejos...

Em vão passaram os tempos, succederam os millenios: — a idéa primitiva, que surgiu com o homem das cavernas, permaneceu incolume, alheia á vertigem dos seculos, á marcha do progresso. De surto em surto, a idéa chegou á época da machina; esmerou-se á luz da civilização. E hoje, mais que em qualquer outro periodo da historia, a idéa — essa portentosa scentelha em movimento — procura romper de vez o obstaculo que a detem, afim de attingir a constellação azul da felicidade.

Reflectindo o pensamento incendiario de muitos seculos de existencia, o homem já não se contenta com o ambiente que o envolve. Producto de varias raças, fruto de varias civilizações, complexo de táras, de sentimentos incongruentes, amalgama de altruismo e de egoismo, elle aspira "algo de novo", deixa-se levar no redemoinho de todos os pensamentos renovadores. Fomenta a guerra de conquista, cria a luta de classes, modifica o sentido da politica, altera a direcção da philosophia, abre veredas á sciencia, movimenta a machina do progresso, dilata a capacidade do pensamento. Por toda parte impera o tumulto. A intelligencia se faz sentir em todas as camadas sociaes. Para conquistar a felicidade, a ventura ambicionada, o homem não vacilla na sua jornada de luta. Como outróra, nos primordios da humanidade, se vê de continuo rilhando os dentes; e, precisamente porque é coagido á competição, não perdôa ao seu semelhante. De conformidade com a theoria de Hobbes, devora ou é devorado. Sua condição de existencia, segundo os principios biologicos, levou-o a mostrar as garras em todas as opportunidades...

E permaneceu eternamente invariavel, patenteando que o egoismo resumia todo o ambiente de sua acção social. Hontem, como hoje, é o typo barbado de Linneu, refinado nas artimanhas, ligeiro nos golpes, cada vez mais prejudicial e perigoso á harmonia collectiva.

Estabelecendo todos os movimentos de lutas, todas as guerras, todos os embates ideologicos, o homem — synthese do Estado social — nada mais fez que embaraçar a evolução do progresso, o aperfeiçoamento do espirito. Complicou ininterruptamente o machinismo da vida. Entre outras calamidades, criou a guerra e a questão social. Uma é fruto do odio, da barbaria; outra é seára de egoismo e de ambição.

A questão social, nos nossos dias, é a grande ameaça pairando sobre o mundo. Apoiada nas leis immutaveis do egoismo, ella não defende o direito collectivo; seu fim é de interesse immediato e individual. Apesar do homem ser um reflexo do desejo collectivo, a verdade é que elle não se interessa directamente pelo seu semelhante. Importa-lhe a condição pessoal, a satisfação da besta que traz dentro de si mesmo. A existencia do todo não o preoccupa. A exemplo da cellula, que se desenvolve por si mesma, em meio propicio, o homem — simples cellula — realiza sua acção alheio ao apoio de outros elementos. Só, incontentavel, procura seu proprio progresso e bemestar, não fugindo á ordem scientifica que preside o destino dos animaes inferiores.

Fomentando a guerra, engendrando as revoluções politicas, envenenando a alma das multidões, o homem aspira triumphar, satisfazer seus interesses, moraes e economicos. Collocado na vida como parcella do Universo, deve realizar um trabalho de engrandecimento social. E nessa persuasão caminha para todas as direcções, desejando sempre, sonhando sempre. Ao lado dos grandes problemas sociaes, estão os grandes problemas do espirito. Dentro das theorias que enquadram o livre arbitrio e o determinismo, o homem sonda os mysterios da liberdade. Elle tem a consciencia da escravidão, elle sabe que é um prisioneiro de si mesmo. Sob uma ou outra bandeira, sua idéa é libertar-se, é fugir ao imperativo categorico do ser e do não ser. Como Hamleto, procura resolver o enigma do absoluto; como Hedda Glaber, procura resolver o problema da vontade. Traz no cerebro a alma torturada de Fausto, a angustia soturna de D. João, o tedio infinito de Sagramor.

Para conquistar a felicidade sempre desejada, debate-se no seio de todas as torturas. Uma desillusão é seguida de outra desillusão. Cêdo, ainda, comprehende que a custo poderá transpor o Rubicão. Aos primeiros embates, para passar além, turva-se-lhe o olhar, fraquejam-se-lhe as pernas. A' vista do panorama social, estaca o passo um instante. Vem-lhe á garganta a palavra cortante de Mirbeau: a justiça é uma infamia; o amor uma sujidade; deus uma chimera...

E todavia prosegue na jornada — vae sequioso de justiça, sedento de amor, cheio de fé. Não importa a tyrannia da justiça, a desillusão do amor, a chimera divina. E' necessario encontrar a justiça, é necessario encontrar o amor, é necessario encontrar a omnipotencia. Sim, adeante, mais adeante... Alliás, como comprehender a terra sem deus, sem justiça, sem amor?

E o homem segue o seu destino. A felicidade deve achar-se além, do outro lado...

E chega-se ao extremo da caminhada. Uma sombra côr de rosa avança á vista do homem, afasta-se, foge lentamente, desapparece na curva do horizonte. E o homem, exhausto, cae á beira do caminho. Ergue-se depois. Torna a caminhar, vae caminhando sempre...

ASPECTOS FLUMINENSES

UMA EXCURSÃO A' THEREZOPOLIS

SYSTEMA POTAMOGRAPHICO

Por João Vampré

O relevo do solo de Therezopolis, que acabamos de descrever em anterior artigo, determina como consequencia a formação das bacias dos seus rios que devem sua origem, ora a fontes naturaes perennes, ora a espraiadas lagoas alimentadas pelo regime pluvial. A chuva penetra nas camadas permeaveis do sólo, donde a agua irrompe sob forma de manancial ou desliza pela superficie dos terrenos impermeaveis para formar immediatamente os lagos, os regatos, os arroios, como um systema arterial.

Quem se encontra nas eminencias da "Serra dos Orgãos" ou da "Serra do Subaio", aprende como se delineam as bacias hydrographicas; como se escavam as grotas, as bocainas, as gargantas e os "canons"; como se formam os lagrimaes, os regatos, os ribeirões, os affluentes dos volumosos rios. Observa-se, para logo, como elles brincam ainda crianças, saltando entre pedras, em cascatas, em cachoeiras e em catadupas, ou correndo em alvissimos e espumantes rapidos.

As aguas limpidas correndo de todos os lados borbulhando de cada depressão, formam, com effeito, corregos, que se mudam em ribeiros e estes por seu turno descem pelas grotas para formarem os rios. Aqui ouve-se o trovejar de uma catadupa, além o rumor de uma corredeira alegre. Mas a basta folhagem tudo occulta, tudo esconde aos olhos profanos, porque essa cordilheira admiravel é e será por muitas centenas de annos, talvez, o solar primitivo dos faunos e filhos da Flora, que alegres e satisfeitos ali proliferam e se divertem.

"Cada rio, escreve o competente geographo Delgado de Carvalho, cada rio representa uma individualidade physiographica distincta. Diversifica-se, dos demais rios que tem origens analogas e percurso identico, pelo ponto em que se acha no seu "cyclo vital", pelas difficuldades já vencidas no longo trabalho de erosão para a conquista de seu perfil de equilibrio. E', pois, o criterio geologico o melhor guia no estudo de um rio, como de um relevo ou de um littoral; mas o numero e a importancia das correntes fluviaes que auxiliam o rio a vencer tambem introduzem um elemento de differenciação, resultante do clima e da topographia. E' assim que se distingue, á primeira vista, a bacia do Parnahyba e a do Parahyba, por exemplo, a primeira doptada de larga rêde, em leque; a segunda encaixada entre duas muralhas montanhosas, alimentada por affluentes relativamente pequenos."

A classificação, porém, mais summaria e mais clara dos rios é aquella que os divide em rios de planalto e rios de planicie. Pertencem ao primeiro grupo os rios de Therezopolis, que têm ainda deante de si longo futuro geologico; as quêdas e os rapidos mais cêdo ou mais tarde serão vencidos pelo embate constante de suas aguas. E' o caso do Parahyba do rio Doce, do Jequitinhonha, etc.

Por nimia gentileza do doutor Armando Vieira, devemos a aprendizagem da bacia hydrographica de Therezopolis. O illustre engenheiro, profundo conhecedor não só da sua historia, senão tambem dos seus accidentes topographicos, traçou-nos claro esboço que nos habilita orientar o leitor no exacto conhecimento do leito onde fluem as aguas do principal rio de Therezopolis — o "Paquequer-Pequeno" — e dos seus pittorescos affluentes.

Atravessando a cidade, desliza ora suave, ora tumultuoso, cheio de poesia e de belleza natural, já romantizado num estylo sonoro e vibrante pela penna de José de Alencar, celebre autor do "Guarany".

Nasce o interessante rio na Serra dos Orgãos, no "Campo das Antas", assim designado porque ali, certamente, habitavam esses doceis e inoffensivos animaes, nas proximidades dos cursos dagua e dos charcos, onde gostam de banhar-se ás horas do crepusculo. A anta ou tapir ("Tapirus americanus"), é o maior mammifero da nossa originalissima fauna.

Foi o solevamento da região metamorphica que determinou a direcção do "Paquequer" e o seu regime caracteristico. O referido rio que, na lingua Tupy, significa a dormida das pacas, banha a cidade de Therezopolis em toda a sua estensão de Sul a Norte. Antes de entrar, porém, na parte urbana propriamente dita, recebe o "Paquequer", pela margem direita, o corrego do "Frade" e o pequenino e poetico "Beija Flor", pouco depois de suas cabeceiras. Dentro do perimetro da cidade já o "Paquequer" accumula um volume dagua sobremodo consideravel. Ahi, pela margem direita ainda, recebe o "Macacú", rio dos macucos, que nasce na propriedade do dr. Carlos Guinle, encantadora "Grasja Comary". Ostenta este rio a linda "Cascata Feroz". Mais ao sul, procedente de Mendon desce o ribeirão das "Goveias"; o formoso corrego das "Montanhas" tem a sua origem na afamada estancia "Ermitage". Pela margem esquerda, desliza, de resto, o corrego dos "Carneiros", que vem da propriedade do dr. Arnaldo Guinle; tem esse corrego por affluente o das "Taboinhas" que nasce nas preciosas terras do dr. Armando Vieira. E' para admirar-se ahi a bella "Cascata dos Amores" circundada de aprazíveis bosques verdejantes.

(Continua)

O Gaucho

JOÃO DUARTE, filho

A livraria José Olympio lançará, em novembro, o livro "O Sertão e o Centro", de autoria do jornalista João Duarte, filho, que, pela primeira vez, aparece ao publico como escriptor. Trata-se de uma obra de exame da situação politica e economica do Nordeste em relação com o Brasil, apreciando-se nella, typos, situações e épocas.

Publicamos abaixo, extraido do citado livro, um trecho de capitulo onde o autor de "O Sertão e o Centro" traça uma interessante synthece psychologica do homem do pampa.

"O traço geral do gaúcho é a vibratilidade e a paixão. Estudam sempre, o homem gaúcho como se elle vivesse em funcção da terra e em funcção da luta. Integrado com a terra, vivendo os longos momentos de solidão e isolamento que sómente a pecuaria determina, o typo das cochilas invade a si mesmo numa introspecção de exames demorados, de soliloquios longos, de monologos profundos onde o homem se examina, se sente e se comprende. Mas se examina em comparação comsigo mesmo, pondo-se em contraste com a terra enorme e descampada ou com o céo largo e sem limites. O systema para essa medida quando deixa de se basear no céu ou na terra, serve-se dos seus phenomenos, das tempestades que rugem, dos trovões que ribombam no céu.

E o gaúcho sente-se grande comparado com as desproporções immensas dessa medida.

Depois cumpre o destino dos povos que vivem da pecuaria. Com vida, diante de si, vê, apenas, o cavallo e o boi. O cavallo dominando campinas no seu garbo de animal e o boi possante, forte, tardo como um adversario que se respeita, que se affronta e que se doma. E esses dois viventes formidaveis no magnifico espectaculo de força e musculos são, todos os dias, dominados pelo gaúcho na sua normalidade de vida heroica e brava.

Forma-se, então, o complexo. Dominando tudo, terra e céu, tempestades e animaes, o homem sente-se forte, superior, grandioso. Aproxima-se dos elementos, integra-se nelles, adquire-lhes a força e as expressões. Sae dahi uma força, uma grande força ingenua que se desgasta no pittoresco, das roupas complicadas, na oratoria vibrante, no caudilhismo heroico e primitivo.

Os bons sentimentos predominam, porém, no homem do pampa. As suas guerras estão, sempre, cheias de muito sangue, de facalhões enormes, de bravuras medievaes tudo, porém, entremeado com mil perdões, mil salvamentos de vidas, gestos sem par de desprendimentos e renuncias. O seu folklore é mais feito de coração do que de instincto e a lenda ingenua dos seus campos chega até a consagrar um negrinho escravo que morreu procurando cavallos desgarrados.

O typo espontaneo do gaúcho tem, entretanto, a sua excepção ou o seu phenomeno. Desse povo que é todo vibratilidade e expansão, temperamento solto e galopante, sae, quasi sempre, o homem medido, calmo, livre de paixões. Gaúcho, porém, como qualquer outro. O seu regionalismo civiliza-se em nacionalismo ampliando-se para o resto do paiz; o seu instincto se retrae, medindo-se pelas medidas humanas; a sua paixão desapparece. E' um phenomeno dos povos em formação que, por isto mesmo se repete sempre, amiudadamente, mais vezes do que parece. Julio de Castilhos, Borges de Medeiros e Getulio Vargas.

Os elementos technicos que baseiam a formação do gaúcho proporcionam bem este phenomeno quando o indio acocorado e calmo chupando, em longas horas solitarias, a sua bombilla de chimarrão, prepondera sobre o sangue escaldado do hespanhol ou de outras raças. O meditativo, então, vence o instinctivo. E o gaúcho desta marca adquire forças surpreendentes porque conserva todas as suas energias naturaes commandadas, disciplinadas por este temperamento de execução.

Chega até a ser mestre como Julio de Castilho ou Papa Verde como Borges de Medeiros. E sómente o homem calmo póde ser um mestre ou um papa, o homem sem paixão, o homem sem impeto. O impetuoso chega apenas a ser chefe. O mestre se domina. Esse typo de gaúcho não é um typo frio, apatico, analgesico. E' um typo medido consciente, que disciplinou as suas energicas revoltas com o contraste das energias educadas. Humanizon-se vencendo a natureza e a vida livre.

Apparece, então, uma grande força disciplinada, uma energia invulgar que não se desperdiça lutando contra moinhos ou cansando-se em longas galopadas sem limite e sem rumo. O pampa que é para o gaúcho um descampado sem fronteiras que se póde cortar por qualquer lado, passa a ter, para esse typo de homem, estradas aceiradas e retas que partem de um ponto conhecido e conduzem a outro que se sabe onde fica. E' a disciplina de espirito, de educação, de vontade.

A frieza que muita gente tem descoberto no sr. Getulio Vargas é, portanto, uma deturpação das vistas de observadores que não se aprofundam, que ficam na superficie vendo apenas as ondas encrespadas e sentindo sómente o effeito leve dos ventos.

O que elle tem é disciplina muita e é disciplina o que elle sabe impor começando por impol-as a si mesmo.

Nelle o regionalismo quasi intransigente do gaúcho transformou-se no seu nacionalismo, no seu intransigente espirito de brasilidade, nesse sentido nacional, brasileiro que elle imprime a tudo quanto faz, a tudo quanto executa.

O seu governo tem sido, por isto, um verdadeiro governo nacional. E ninguem ainda, governando o Brasil, resolveu, como o sr. Getulio Vargas, mais assumptos, mais problemas regionaes. Soube fazel-o, porém, transmittindo ás suas resoluções todo o seu marcado espirito nacional.

Mais livros offerecidos á Bibliotheca dos Jornalistas Profissionaes

Varias empresas editoras, escriptores e outras pessoas continuam offerecendo livros para a Bibliotheca do Syndicato dos Jornalistas Profissionaes.

Do Director do Instituto Nacional do Livro recebeu hontem, o alludido Syndicato os livros "A Instrucção e o Imperio", em tres volumes, de Primitivo Moacyr e "O Problema das casas operarias", de Rubens Porto.

O autor da ultima obra é assistente technico do Ministerio do Trabalho e engenheiro do Serviço de Engenharia do Conselho Nacional do referido Ministerio. Estuda no seu livro o problema da moradia barata apresentando planos para sua melhor solução. O livro é illustrado com varias photographias, croquis e estatisticas demonstrativas dos valores dos predios segundo os pontos em que são localizados e o material nelles empregado.

O trabalho do sr. Primitivo Moacyr, estendendo-se por tres alentados volumes é obra substanciosa e exaustiva sobre a educação nacional. Fugindo a commentarios inocuos, o livro revela um mundo de observações colhidas em archivos, bibliothecas e relatorios, donde constitui preciosissima contribuição ao estudo da educação brasileira.

Dr. Oswaldo Barbosa
PROF. DE CLINICA MEDICA DA FACULDADE DE MEDICINA DO PARA'
Doenças do figado, estomago, pulmões e coração
Installações completas de electricidade medica, raio X, alta frequencia, banhos hydro-electricos e de luz, raios infra-vermelhos e ultra-violetas.
EXAMES DE LABORATORIO
CONSULTORIO, 7 de Setembro, 135, 3.° and. -22-..598.
RESIDENCIA — Rua Paulino Fernandes, 82 — Botafogo — 26-2231

Commemora-se no Nordeste a Vida e a Obra de Jackson de Figueiredo

Uma palestra do secretario da Fazenda de Pernambuco relembrando a figura do pensador catholico brasileiro

RECIFE, 5 (Do correspondente) — O Centro Dom Vital de Recife instituiu a "Semana Jackson de Figueiredo", durante a qual serão estudadas a vida e a obra do pensador catholico brasileiro. Iniciando essa série de estudos foi convidado o sr. Manoel Lubambo, secretario da Fazenda do Estado, para pronunciar a primeira palestra. O director de "Fronteiras", jornal doutrinario que vem marcando uma verdadeira época de orientação espiritual para o Nordeste brasileiro pronunciou, então, a seguinte palestra:

"Nas celebrações jacksonianas do anno passado eu dizia que o sentimento que deviamos cultivar em relação a Jackson era o da gratidão, porque em meio dum catholicismo que se devia escrever com aspas, catholicismo desfigurado e irreconhecivel, Jackson era um ponto de referencia, Jackson nos lembrava o sabor do verdadeiro catholicismo, e em torno delle, dos seus livros, da sua fulgurante mensagem, podia o pensamento catholico refazer-se e voltar á sua força e physionomia proprias.

Hoje, aquellas palavras guardam todo o seu valor. O phenomeno que eu procurava assignalar cada vez mais se accentúa e um pouco por toda a parte assistimos á proliferação dum catholicismo que aos que se converteram, como eu, com uma determinada noção do que era elle, e aprenderam que se erige sobre o alicerce da natureza humana e da quêda, tem qualquer coisa de theosophia hindú, e não orienta mais, porque tudo deve terminar em camaradagem e o mundo deve ser salvo com politica de "mão estendida" e moções de solidariedade dos catholicos aos bolchevistas hespanhoes.

Na França, segundo observava ha pouco Jean-Pierre Mexence, Jacques Maritain é o homem que accusou Descartes de "angelista" e hoje é angelista, é o homem que celebrou Psichari, Psichari soldado, e hoje tem medo da espada. No Brasil é este catholicismo com agua que se conhece. Catholicismo de menor esforço dos que falam mais na palavra "liberdade" do que na palavra "dever"; dos que enchem a boca de "slogans de esquerda", typo "frente popular"; dos que usam como valor supremo a palavra "humano", "humana"; dos que falam nos anseios da liberdade e só faltam reconstituir o "liberdade, egualdade, fraternidade", fragorosamente demolido por Jackson; dos "pacifistas"; dos "gentis"; dos "democratas christãos", mais democratas do que christãos, como diria o general Franco; dos que só se lembram das passagens amenas dos evangelhos e pensam que quando Christo dizia "vim trazer não a paz mas a guerra" referia-se a uma guerra de cartucho de festim; dos "humanitarios"; dos que são mais misericordiosos do que Deus, pois Deus condiciona o perdão dos peccados ao arrependimento e á penitencia e os nossos poetas não o condicionam nem a uma coisa nem á outra; dos que por uma miseravel sophisticação comparam Franco com Hitler; dos que são presurosos em accusar os crimes do nazismo e vivem a reboque da imprensa esquerdista, concedendo-lhe entrevistas, toda a vez que ella acha conveniente estabelecer confusão e atacar os homens das direitas e as forças de ordem.

Isto não é catholicismo; é outra coisa. E' uma philosophia, uma especulação theorica, uma chimera, não uma religião. Para que haja religião é preciso que haja encarnação. E' este admiravel Jean-Pierre Mexence quem o diz, citando a Hespanha, paiz da encarnação. "Vêde — diz elle — Santa Thereza e São Domingos, e estes discipulos de São Domingos que numa palavra sublime chamavam-se a si proprios "domini canes", os cães de Deus! A fé postula, implica, exige o testemunho do sangue!" São de Peguy os bellissimos versos:

"E a propria eternidade está
[no temporal
Felizes os que morreram para
[as cidades carnaes
Porque elles são o corpo da ci-
[dade de Deus"

Deante desse "dessaroi", desse desgarramento dos espiritos, voltemos a Jackson.

O anno passado eu dizia: "O catholicismo de Jackson não é dos taes que só servem em theoria. Pode ser perfeitamente traduzido em termos de acção e não vira nenhum budhismo quando collocado em face da vida. E' um instrumento de adoração, mas é tambem um instrumento de construcção e de combate. E' um catholicismo constructor, realizador, pratico, sensato, fecundo. E' um catholicismo capaz de resolver problemas. E' uma doutrina de acção e não um entorpecente". Foi este o catholicismo que os portuguezes trouxeram na frota de Cabral. Foi com este catholicismo que os jesuitas construiram o Brasil. Será com elle que o conservaremos. Voltemos a Jackson. Cultivemos Jackson".

A producção mundial do algodão em 1936-37

A POSIÇÃO DO BRASIL

Seguindo informa o "Boletim Economico", do Ministerio das Relações Exteriores, a producção mundial de algudão em rama, na safra de 1936-1937, de accordo com os dados do "Annual Cotton Hamdbook", Countelburo Ltd., Londres, foi de 32.886.000 fardos, discriminados do seguinte modo:

1. Estados Unidos	12.399
2. India	6.307
3. U. R. S. S. (incl. Turquestão)	3.940
4. China	3.741
5. Egypto	1.200
6. Brasil	2.057
7. Coréa	413
8. Perú	345
9. Mexico	323
10. Uganda	332
11. Sudão	320
12. Mandchukuo	255
13. Asia Menor	800
14. Argentina	190
15. Iran	161
16. Congo Belga	100
17. Africa Franceza	70
18. Tanganica	67
19. Nigéria	45
20. Paraguay	36
21. Colombia	35
22. Syria e Libano	35
23. Haiti	26
24. Kenya	23
25. Equador	17
26. Niassalandia	17
27. Indo-China	16
28. Australia	10
29. Irak	9
30. Antilhas	6
31. Africa Occidental	5
32. União Sul-Africana	5
Outros	165
Total de fardos	32.886

Para o anno agricola 1937-1938 o "New York Cotton Exchange Service" faz a seguinte estimativa: para os Estados Unidos, 18.243.000 fardos .... (48 % da producção mundial); India, 5.500.000 fardos; U. R. S. S., 3.250.000 fardos; China, 3.250.000 fardos; Egypto, ... 2.250.000 fardos; e Brasil, ... 2.100.000 fardos, num total, portanto, de 37.850.000 fardos.

Esses fardos têm diversos pesos, que são assim distribuidos: os do Egypto pesam 340,2 kilos; os dos Estados Unidos, China, Mandchuria, Coréa, Perú, Paraguay, Haiti pesam 226,8 kilos; os da U. R. S. S., Turquestão, Mexico, Asia Menor, Syria, Libania, 216.8 kilos; da India, Sudão, Kenya, Ugania, Tanganica, União Sul-Africana, Nigéria, Niassalandia, Australia, Antilhas e Indo-China, 181, kilos.

REGINA HOTEL
Flamengo proximo aos banhos de mar, rua Ferreira Vianna 29, telephone e agua corrente em todos os aposentos, apartamentos com banho proprio, modernas installações de banho de duchas, bem montado salão de barbeiro e orchestra diaria. Preços modicos. Endereço telegraphico:
REGINA. TELEPHONE: 25-3752

CASA GUIOMAR "Calçado Dado"
E' o expoente maximo dos preços minimos - JULIO N. DE SOUZA & CIA. - Avenida Passos, 120 - Rio - Tel. 43-4424

NOVIDADE
50$ CORTIÇA DEANNA DURBIN ACAJU E BRANCO E TODO ACAJU NS. DE 32 A 39

GRANDE MODA
50$ LUIZ XV SOLA FONTEADA EM CROMO ACAJU E PRETO

SPORT
50$ SALTO DE SOLA, EM CROMO PRETO E ACAJU

MODELO PARA VERAO
50$ EM PELLICA PRETA, AZUL, NACO BRANCO SALTO LUIZ XV

Porte alpercatas 1$200 — Sapatos 2$000

Um Grande Film Da Nova Universal Amanhã No Odeon

——Excellente Aviso Aos Maridos Que Se Dedicam Mais Aos Negocios Que A's Esposas——

Gail Patrick, Warren William, William Lundigan e Constance Moore em "ESPOSAS SOB SUSPEITA" da Nova Universal amanhã no Odeon

Emocionando a todos emquanto afasta a cortina mostrando ao nú fortes emoções que se manifestam quando um homem enlouquecido pelo ciume, mata o ente que mais ama neste mundo, o film da Nova Universal "Esposas Sob Suspeita" que estréa amanhã no Odeon, é o arauto deste genero de films.

Dirigido por James Whale, um dos grandes mestres do cinema, este film mostra uma sequencia sensacional após a outra. Esta obra prima do cinema moderno conta a historia de um sensacional promotor publico interpretado por Warren William o qual vive o papel de um obsecado, determinando a condemnar todos os criminosos que caem em suas mãos mesmo quando estes merecem que a justiça seja temperada de lenidade. A sua crueldade o está tornando deshumano, a ponto de sua esposa a quem elle adora, papel vivido com brilhante actuação por Gail Patrick, se vê finalmente obrigada a consideral-o como monstro.

Não querendo acreditar em Ralph Morgan, um gentil visionario, que diz ter na hora do crime perdido toda razão de pensar ao descobrir sua esposa nos braços de outro homem, a qual matou allucinado, o promotor insiste com que elle seja condemnado a pena maxima.

Ao aproximar-se o fim do julgamento o promotor tem um forte despertar nas suas emoções, os quaes mudam seu caracter por completo.

A esposa do promotor innocentemente dá inicio a uma torrente de circumstancias que em tudo são parallelos exactos aos do assassino que elle estava julgando. Mas, somente quando sua mente se torna um inferno de ciumes e perde a razão, encontrando-se em situação igual ao criminoso, prompto para matar sua esposa, que se realiza sua regeneração.

Além dos excellentes desempenhos de Gail Patrick e Werren William, destacam-se Ralph Morgan no papel de Shaw Mac Allen, e mais o casal de romanticos a linda Constance Moore e William Lundigan; a parte humoristica do film é interpretado com brilho por Cecil Cunningham, outros desempenhos que merecem menção honrosa são de Samuel S. Hinds e Molburn Stone.

Dr. Newton Motta

(Cirurgião do Hospital S. Francisco e da Caixa da City, Ex-Chefe dos Serviços de Gynecologia e Obstetricia da Benefic. Hespanhola)

OPERAÇÕES — DOENÇAS DE SENHORAS — PARTOS —

Consultorio:
Rua Ouvidor, 164-1, sala 4
Terças, quintas e sabbados
— 2 ½ ás 4 —
Attende a chamados —
Tel. 28-6282

Como Roberto Lupo Se Fez Astro Cinematographico — Surpreendente A Actuação Do Athleta Rubro-Negro Em "ALMA E CORPO DE UMA RAÇA"

Robert Taylor e Margaret Sullavan em "TRES CAMARADAS", o actual grande "hit" do Metro

6½ da manhã na Lagôa Rodrigo de Freitas. O treinador Helba convida o reporter a subir numa lancha e acompanhar a ultima phase do treino do quatro. Uma ligeira neblina cáe sobre a cidade. Mas o barco sulca com infinita elegancia as aguas tranquillas da Lagoa. Um dos componentes da sua guarnição é Roberto Lupo, galã de "Alma e Corpo de Uma Raça", a grande realização Flamengo-Cinédia, que o São Luiz apresentará á cidade dia 14 do corrente.

— Quando Lupo iniciou o seu trabalho cinematographico em "Alma e Corpo de uma Raça" — declarou Keller — senti, confesso, profundo receio pela sua forma! "E' mais um grande elemento que o remo perde, pensei. Mas não. O Lupo que os Studios da Cinédia me restituiram, chegou a surpreender-me dotado de uma força nova, uma vontade inquebrantavel.

Porém o quatro se approximava velozmente do ancoradouro seguido pela lancha. Os remadores atracam o barco, e Roberto Lupo troca um cordial aperto de mão com o reporter.

— Sua presença aqui neste momento — diz-nos elle — desperta-me fortes recordações. Foi numa manhã assim, justamente depois de um treino, que Milton Rodrigues appareceu aqui na Gavea, a procura de um athleta que encarnasse o galã de "Alma e Corpo de uma Raça". Naquelle tempo, o film era apenas um bello sonho e só encontrava descrentes. Uma historia... uma "estrella"... um sonho e só encontrava descrentes. Eram pouquissimos os que collaboravam na grande obra que Bastos Padilha resolvera realizar. Fui vendo aos poucos esse pequeno nucleo crescer e hoje não posso pensar no film, sem sentir que o seu verdadeiro, o seu grande interprete é a juventude do Brasil. "Alma e Corpo de uma Raça" é o nosso film, o nosso romance, a historia de todos nós.

"VIDA NOVA", Outra Novella De Lewis E. Lawes, Filmada Pela Warner, Amanhã no "Broadway"

Uma scena de "VIDA NOVA" que o novo cinema Broadway annuncia para amanhã com Dick Foran e June Travis

Dick Foran, o astro athletico da Warner, dono de uma linda voz de barytono é a figura central de "Vida Nova". E' elle um presidiario, como centenas de individuos que são isolados do mundo, para pagar alguma falta grave. Para elle os sombrios muros do presidio se tornam insupportaveis, porque fóra, dentro da vida normal da sociedade, vive alguem, uma mulher, por quem bate seu coração. Não podia viver um só dia mais, uma hora mais, somente, longe do seu amor e por isso conspira, une-se aos maus elementos, áquelles que desejam a liberdade, para tirar uma desforra ou praticar um crime maior. E elle, que tinha apenas saudade de alguem, que era movido por um sentimento de amor muito puro, que nascera e florescera sob a luz da esperança teve sua pena augmentada, arriscou a vida e quasi tudo perdia!

"Vida Nova" é, assim, o relato da vida de um homem moço, forte, com bons principios, porém com um temperamento demasiado inflamavel. O Destino o conduz ao precipicio, approximando-o dos máus, que julgam ser possivel viver fóra da lei, amparados pela coragem mal dirigida. Torna-se victima dos proprios máus companheiros, que o insulpam de todos os seus nefandos crimes e, finalmente, se vê por traz dos altos muros do presidio, sem haver praticado delicto algum. Não é preciso dizer que fica cego de ira e que, desde então, jura a si mesmo viver em completa rebeldia com a humanidade.

Porém, antes que isso se consume, a Vida o brinda com o amor de uma mulher heroica, que nelle depositou confiança e que finalmente o arranca do carcere, para lhe dar toda a felicidade, que merecia.

Além de Dick Foran, tambem surgem em optimos papeis de "Vida Nova", John Litel, June Travis, George E. Stone, Raymond Hatton, Dick Purcell, etc.

O Broadway, a partir de amanhã, terá em sua tela as emoções fortissimas desse novo drama de Lewes, filmado magnificamente pela Warner Bros.

CARTAZ DO DIA

SÃO LUIZ — "O Furacão" (apresentação United) com Dorothy Lamour e John Hall. — Horario: 2 — 4 — 6 — 8 e 10 horas.

PLAZA — "Cavadoras em Paris" (Warner) com Ruddy Vallee e Rose Mary Lane. — Horario: 2 — 4 — 6 — 8 e 10 horas.

METRO — "Tres Camaradas" (Metro Goldwyn) com Franchot Tone, Robert Taylor, Robert Young e Margaret Sullavan — Horario: 1|2 dia — 2 — 4 — 6 — 8 e 10 horas.

PALACIO — "Precisam-se 3 Maridos" (20th. Century Fox) com Loretta Young e Joel Mc. Crea. Horario: 2 — 3.40 — 5.20 — 7.00 — 8.40 e 10.20 horas.

ALHAMBRA — "Defesa de Mãe" (R. K. O.) com Frieda Inescort e Walter Abel. Horario: 2 — 3.40 — 5.20 — 7.00 — 8.40 e 10.20 horas.

ODEON — "Minha Irmã de Criação" — (Art-Films) com Henry Garat e Meg Lemonnier. — Horario: 2 — 4 — 6 8 e 10 horas.

IMPERIO — "A Sensação de Paris" (Universal) com Danielle Darrieux. Horario: 2 4 — 6 — 8 e 10 horas.

PATHE' PALACE — "As Duas Solteironas" e "Gazellas do Mar". Horario: 2 — 4 — 6 — 8 e 10 horas.

BROADWAY — "Novos Horizontes" (Warner) com Claude Rains e Bonita Granville — Horario: 2 — 4 — 6 — 8 e 10 horas.

REX — "Almas Prisioneiras" (Columbia) com Wyn Cahoon e Scott Colton. Horario: 2 — 3.40 — 5.20 — 7.00 — 8.40 e 10.20 horas.

CENTRO

ELDORADO — "Raptado" e "Sempre a Mulher".

PARISIENSE — "Vive, Ama e Aprende" e "Penna de Amor".

OPERA — "E' p'ra Casar" e "Hotel das Surpresas".

METROPOLE — "Que Papae não saiba" e "Perdidos para o Mundo".

PATHE' — "Rosalie".

POPULAR — "A Severa", "Juventude Valente" e "Bulldog Drummond".

FLORIANO — "Caipiras da Fuzarca" e "Viver".

PARIS — "Um Yankee em Oxford" e "Secretaria de seu Marido".

S. JOSE' — "A Volta do Rouxinol".

IRIS — "O Santo em Nova York" e "Criminosos do Ar".

IDEAL — "Ciumes" e "Sem Ella Perderiamos".

MEM DE SA' — "No Velho Chicago".

LAPA — "A 8a Esposa de Barba Azul" e "Ella tem It".

BAIRROS

POLYTHEAMA — "Branca de Neve e os 7 anões".

GUANABARA — "Raptado".

NACIONAL — "O Tufão" e "Perdendo Ganhamos".

PIRAJA' — "Marujo Intrepido".

ROXI — "Primavera".

VARIETE' — "Aproveite a Mocidade" e "Verdugo de si Mesmo".

IPANEMA — "Romeu e Julieta".

RIO BRANCO — "Idyllio na Selva".

AMERICANO — "A Rosa do Adro" e "Quadrilha Sinistra".

CENTENARIO — "Bloqueio" e "Duplo Perigo".

AVENIDA — "Branca de Neve e os 7 anões".

AMERICA — "Os Miseraveis".

BRASIL — "Idyllio na Selva" e "Garota de Sorte".

D. PEDRO — "Socega Leão" e "Pintando o Sete".

BANDEIRA — "Madame Walewska".

GUARANY — "A 8a Esposa de Barba Azul".

APPOLO — "Bloqueio" e "Abutres dos Negocios".

S. CHRISTOVÃO — "Louca por Musica" e "Gréve de Noivos".

VILLA ISABEL — "A Volta do Rouxinol".

TIJUCA — "Sem Ella Perderiamos" e "Homens Perdidos".

VELO — "5 Destinos" e "Criminosos do Ar".

SMART — "Maridinho de Luxo" e "Subjugando Paixões".

CATUMBY — "A Dupla do Outro Mundo" e "O Sheik".

HELIOS — "O Grande Motim".

EDISON — "Caipiras da Fuzarca" e "Trovadores da Justiça".

HADDOCK LOBO — "Aproveite a Mocidade" e "Amigos Inseparaveis".

CRAJAHU' — "No Velho Chicago".

MARACANÃ — "Rose Marie".

FLUMINENSE — "4 Homens e uma Prece" e "Feira de Sensações".

SUBURBIOS

(CENTRAL)

MEYER — "King Kong" e "O Estouro da Boiada".

MASCOTTE — "Um Yankee em Oxford" e "E' p'ra Casar".

PARA TODOS — "O Demonio da Algeria" e "Furia".

BEIJA-FLOR — "As Aventuras de Marco Polo" e "O Guarda Destemido".

PIEDADE — "Louca por Musica" e "Perigosa Aventura".

ALPHA — "Manequim" e "O Seresteiro".

MODELO — "No Velho Chicago".

MADUREIRA — "4 Homens e uma Prece" e "A Volta do Rouxinol".

O "Palacio" Vae Estréar Amanhã "SO' PARA — MULHERES" Com Danielle Darrieux —

—"Como são magros os teus hombros, Clara!" — dissera Roberto, o unico homem que vivera na cidade "SO' PARA MULHERES", onde o escondera sua amada (Danielle Darrieux) —

"Só para Mulheres", realizado por Jacques Deval e que o Broadway Programma vae apresentar, amanhã, na téla do Palacio. A joven dansarina Clara, apaixonada por um rapaz de 20 annos, consegue introduzil-o no "Club des Femmes", sob roupagens de mulher. O amor delles é puro, infantil, mas certo dia Clara fica sem coragem de resistir áquelle que a ama .. Outra collega, vinda de Copenhagen, torna-se victima da traição de Helena, telephonista do refugio e que serve de elemento de ligação a um grupo de rapazes de máus costumes. Greta, porém, consegue rehabilitar-se e, mais tarde, volta a trabalhar na instituição doada pela millionaria. Alice, uma estudante, sente terna affeição por uma joven de 18 annos, chamada Juliette a quem Helena faz cair numa cilada. Desesperada, Juliette confessa á Alice o que lhes acontecera. Alice, dominada por um ciume furioso, vinga Juliette, envenenando Helena. O anjo da guarda da Cidade-Feminina é a doutora Aubry, mulher intelligente, humana e sensacional que procura evitar os dramas de umas e de outras, resolvendo da melhor forma as catastrophes e os conflictos. Sabe que aquelle lar não é um refugio contra o desejo dos homens e que em cada dependencia tudo é amor ou desejo de amor. Cabe-lhe pedir clamencia para Clara no dia em que se descobrir seu apaixonado no club. Cuidará de Greta e occultará seu grande segredo. E será ella ainda quem, adivinhando a paixão escondida de Alice por Juliette, descobrirá quem matou Helena. E para cumprir seu dever, saberá escolher o castigo para a criminosa. Finalmente, na Cidade-Feminina nascerá o filhinho de Clara para mostrar á madame Fargeton, severa directora do club, que o amor é mais forte que os preconceitos e que, mesmo nos mais escondidos refugios, a paixão é a alegria e o grande tormento da juventude.

"Só para mulheres" com a graciosa Danielle Darrieux á frente do elenco artistico, composto dos nomes Betty Stockfeld, Valentine Kouprine e Raymond Gall, o unico homem que apparece no film, é uma superproducção para a qual a critica franceza reservou as referencias mais elogiosas e que, sem duvida, se tornará um cartaz triumphante sob os applausos do publico carioca.

O Famoso Programma Serrador Apresentará Amanhã No "Alhambra" O Grandioso Film Hespanhol — — "LA VERBENA DE LA PALOMA" — —

O famoso actor Miguel Ligero, no papel de Don Hilarión em "LA VERBENA DE LA PALOMA", do programma Serrador

Após longos mezes de espera, por parte do publico carioca, será lançado, amanhã, na téla do Alhambra, o lindo super-film hespanhol da Cifesa "La Verbena de la Paloma" calcado da immortal zarzuela de Tomás Breton e realizado pelo director Benito Perejo. Este novo e sensacional cartaz do Programma Serrador apresenta o popular bairro de Madrid, em fins do seculo passado, atavés a graça maravilhosa de sua musica e a dolencia de suas melodiosas canções. No elenco encontra-se um grupo de artistas consagrados nos palcos hespanhões, entre elles Miguel Ligero (Don Hilarión), Roberto Rey (Julián), Raquel Rodrigo (Suzana), Charito Leonis (Casta), Selica Perez Carpio (sra. Rita) e Dolores Cortes (sra. Antonia). "La Verbena de la Paloma", depois de alcançar as rendas mais fantasticas nas maiores capitaes onde domina a lingua castelhana, decerto merecerá os applausos do nosso publico, quando, a partir de amanhã, estrear no Alhambra.